



Genetic Profile & Statistics 2016 - 2017

KWPN-Approved and KWPN-Recognized Stallions

Contents

- The Significance of Breeding Values
- The Presentation of Breeding Values
- Legend
- Genetic Profile, Statistics and Relationship Percentages
 - Dressage Stallions
 - Recognized Dressage Stallions
 - Jumper Stallions
 - Recognized Jumper Stallions
 - Thoroughbred Stallions
 - Gelder Stallions
 - Harness Horse Stallions
- Genetic Profile and Detail Traits
 - Dressage Stallions
 - Recognized Dressage Stallions
 - Jumper Stallions
 - Recognized Jumper Stallions
 - Thoroughbred Stallions
 - Gelder Stallions
 - Harness Horse Stallions

The Significance of Breeding Values

Scores as an Objective Tool for Selection

More and more breeders are using objective breeding science data to choose the best stallions for their mares. This data is represented in breeding values, which the KWPN has been calculating since 1987 for various traits in its breeding goal, such as sport, conformation, and health. Breeding values are based on data collected from various events and from studies conducted on KWPN-registered horses.

Breeding Values

Everything we can see or measure about a horse is the sum of its genetic ability plus an entire series of environmental influences. For example, if a horse jumps a clear round, that achievement may be partly attributed to its genetic ability and partly to the quality of its training and the skill of its rider. For breeding purposes, only the first factor is important: a horse's genetic ability, as a rider's talent cannot be passed on to a foal.

Breeding values are estimates of genetic ability. The KWPN calculates breeding values for conformation-, sport-, and health traits. Conformation breeding values indicate how a stallion (or mare) passes on conformation traits; sport breeding values indicate how a horse passes on traits for dressage, jumping, or driving (harness horses); and health breeding values indicate to what extent a stallion passes on osteochondrosis.

Furthermore, breeding values are regularly subject to change as more data becomes available every year, which can be used to calculate these values. For example, if 20 of a stallion's offspring are competing in the sport this year, that number may increase to 40 next year. Neither sport nor breeding are static events; rather, they are active entities which demand a dynamic approach.

Genetic Profile

Because breeding is a dynamic event, it is important to look ahead and make the right decisions in choosing a potential partner for a mare. The KWPN's ultimate breeding goal is to produce horses which can perform at the highest level in their discipline; therefore, sport traits are the most important traits in KWPN breeding. Although the other traits are important as well, they in fact serve to facilitate major sport performance. For example, a horse needs correct conformation, functional movement, or good jumping form to perform well. And of course, a horse must be healthy.

All important traits of the KWPN breeding goal are listed per breeding direction in the genetic profile of each stallion. A genetic profile is a convenient tool to analyze all important traits together at a glance and an easy way to compare stallions when trying to select the best partner for a mare.

Choosing a partner for conformation, movement and jumping may be explored further by using breeding values, which are represented in the detail traits of conformation, movement and jumping. A breeding value is estimated for each detail trait on the linear score form. This breeding value indicates a stallion's genetic average with respect to passing on certain traits.

The Average

Just as wither height is expressed relative to the ground, a horse's genetic level (breeding value) must be expressed relative to something. That "something" is the average genetic level of all KWPN horses, or more precisely: all KWPN horses listed in the database. New information is added to this database each year. As a result, it grows and changes the average value of each trait every year. Breeding values slowly increase over time because horses added to the database every year are genetically better.

The most important principle in this regard, however, is realizing that an *individual* horse's breeding value (genetic level) is expressed relative to the genetic level of *all* KWPN horses. Every year, the genetic level (for each trait) of all horses in the database is equated to 100 points. This is the average with which we compare everything, making these 100 points the baseline.

High and Low Defined

The above information invites a couple of questions: first, if a stallion has a breeding value of 115 points for the trait dressage, is that value normal, high, or very high? And second, if the breeding value is above the 100-point average, does a stallion pass on normal, more than normal, or abundant dressage talent to his offspring? To answer these questions, we need to use standard deviation and normal distribution, both mathematical tools which are used in statistics. Each normal distribution has an average value and a standard deviation (also called a "spread") associated with it. For the various sport breeding values, the standard deviation is set at 20 points; for the other traits (conformation, OC health, height, and detail traits), it is set at 4 points.

With respect to breeding values, normal distribution is as follows: for the breeding value sport, 68.2% of horses (about 2/3 of the population) score 80 - 120 points. Therefore, breeding values ranging from 80 to 120 are roughly considered AVERAGE. A horse with a breeding value of 121 - 139 is considered a + PRODUCER, and a horse with a breeding value of 140 or more is deemed a ++ PRODUCER. However, it is important to note that a stallion which leads the list with a jumping breeding value of 160 points is not substantially better than the second place stallion with 158 points. Both are genetically very strong. These examples show how to put breeding values into the proper perspective.

The remaining breeding values are based on a 100-point average plus/minus a 4-point spread, thus defining the average as 96 - 104 points. A stallion which passes on a croup angle value of 103 points falls within the average range. However, if he passes on a croup angle value

Figure 1.

Example Interpretation of the Conformation Breeding Value for Shape of the Croup

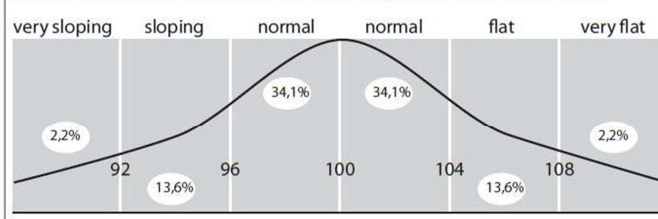

greater than 104, that trait clearly deviates from the average and is termed a flat croup. If the breeding value is 108, the croup angle is twice the standard deviation. And if the croup angle is three times the standard deviation (112 points), the stallion passes on the trait to an extreme degree. These examples also apply to the converse situation: a breeding value of 96 points or less signifies a clearly sloped croup, and a breeding value of 88 points indicates an extremely sloped croup. Figure 1 is a graphic representation of how a trait, other than a sport trait, should be interpreted.

Reliability

We can never exactly measure a horse's genetic ability for a given trait. Fortunately, we can estimate the appearance of traits quite well (and breeding values are such estimates), but a reliability percentage should accompany every estimate. The greater a breeding value's reliability, the more the estimated genetic ability coincides with actual genetic ability. Reliability is really a measure of the amount of information available for calculating a breeding value. If a great deal of information is available, reliability is high; the converse is true as well.

Low reliability is readily subject to fluctuations in a breeding value as more information becomes available. However, as reliability increases, fluctuations in breeding value decrease and occur less often. Table 1 illustrates how reliability should be interpreted.

Reliability of approximately 60% is largely based on information about offspring. In such cases, lineage data and sport performance contribute little to the breeding value.

Table 1. Interpretation of a Breeding Value's Reliability

Reliability	Interpretation
Less than 30%	generally unreliable
30-55%	poor reliability
55-65%	sufficient reliability
65-75%	more than sufficient reliability
75-90%	good reliability
>90%	very reliable

Coincidence

If a sire of sires has a high breeding value for jumping, for example, that value indicates something about the AVERAGE of his offspring group but not about individual offspring. Let's use the example of Concorde x Nimmerdor x Lucky Boy xx. We expect horses with such bloodlines to jump well, which is often the case. However, not all stallions and mares breed "true". Coincidence determines which half of its parents' genes a foal inherits. A foal may inherit average genes from each parent, thus making it a kind of genetic reflection of its parents. However, the sperm or egg may also contain a better or worse set of genes. This principle of coincidence always applies in breeding, regardless the reliability of the breeding values. As stated, breeding values represent the AVERAGE genetic picture of a stallion or mare. Individual offspring may inherit traits above or below the average.

Model Breeding Value Estimate

Since 1993, the KWPN has used an animal model to estimate breeding values. The essence of this model is its use of all available data to calculate a horse's breeding value.

Figure 2 illustrates this concept. Figure 2 shows that three groups of information are used to calculate breeding values: information about a horse's parents (including their relatives, such as uncles, aunts, and grandparents); information about the horse in question; and information about the horse's offspring.

By including a horse's sire and dam in the model, information about all a horse's relatives is automatically included. For instance, if the horse in question has a half-brother who competes in international show jumping (see figure), this information is included in the breeding value of the dam, and in turn, included in the breeding value of the horse in the center of the diagram. Another advantage of the animal model is that each breeding value has optimum reliability as the model uses all available information.

Lineage Information

Using all sources of information (all relatives) means both knowing all a horse's relatives and considering each information source based on the degree of family relation. For example, a grandsire's breeding value influences his son's breeding value, which in turn, influences his son's breeding value. In this way, the grandsire's breeding value is included in the breeding value of his grandson. Of course, a grandsire's contribution is smaller than a sire's because of the generation between the grandsire and grandson. A sire contributes 50% to his son's breeding value, in contrast to a grandsire's contribution of 25%. The same principle applies to dams and granddams. The contribution of a half-brother or half-sister is 25%, while a full-brother or full-sister's contribution is 50%.

Taking all lineage information into account automatically brings dam-line information with it. It is also possible to calculate breeding values for young stallions and mares with just lineage information, even if they lack a performance record. These breeding values are the expectation values and studbook indexes which are often printed in catalogs for stallion selections and mare inspections.

Figure 2 Schematic representation animal model

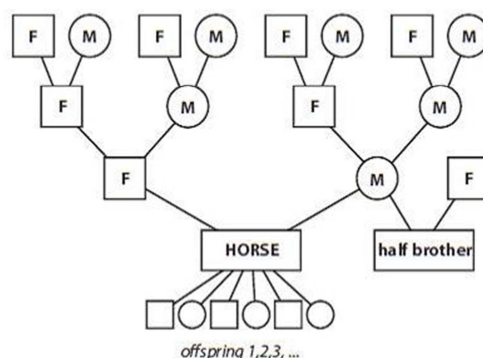

Information on the Horse Itself

A second source of information used in calculating breeding values is data gathered on the horse itself. This data includes competition records, performance test results, and linear score information. When such data becomes available, a horse begins to reveal whether or not it will live up to expectations (or the expected value) placed on it. If information on the horse itself is added to the lineage information, the reliability of the breeding estimate will increase. From that point forward, we can also estimate a true breeding value for the horse, which is still referred to as an expected breeding value because no offspring information has been included in the calculation thus far.

DNA Information

Since 2016, the KWPN has also calculated the so-called genomic breeding values (GFW). Thus far, these calculations are only done for the trait OC health and only for the dressage and jumping breeding directions. In a major study, the relationship between a horse's DNA composition and the final radiograph for osteochondrosis was closely compared. As a result, the DNA composition of a random horse is added as a source of information to the breeding value estimate for OC health, which can provide a good assessment of OC heritability without need for an offspring test.

Offspring Information

As soon as a horse's offspring are documented in the sport or on the linear score form, data from these sources are included in the breeding value estimate. As the number of offspring increases, so does the reliability percentage. As a result, the relative influence of lineage information and a horse's own performance on the breeding value decrease. At this point, we can truly speak of a breeding value because the calculation is now also based on offspring.

Data Types

Data from linear score forms are used to calculate breeding values for conformation and height. The OC health breeding values for the harness horse and Gelder horse breeding directions are based on the evaluation of offspring for osteochondrosis with respect to sires which are subject to the rules of the structural offspring inspection for osteochondrosis. This policy applies to KWPN stallions which have been approved or recognized since 2007. For the dressage and jumping breeding directions, the breeding values for OC health are based on data from the offspring inspection for OC and the stallion's own DNA information. These are then referred to as genomic breeding values and apply only to sires subject to the rules of the structural offspring inspection for osteochondrosis.

Four different information sources are used to calculate breeding values for jumping and dressage. The first source is upper beam scores recorded at studbook inspections. Upper beam scores for movement are also used as an information source for dressage breeding values, while upper beam scores for free-jumping are used as an information source for jumping breeding values. The second source is the ability scores from the one-day IBOP test, and the third are the ability scores from the multiple-day tests for mares and stallions. The fourth source is the sport standings used in breeding value estimates. Sport standings are the most significant source of information, as they include data from the most important breeding goal trait. The other three sources are weighed based on their predictive power for the breeding goal. The KWPN obtains sport standings from the Dutch Equestrian Federation (KNHS) and the International Federation for Equestrian Sports (FEI).

Harness horses receive a driving breeding value, the underlying data for which is also obtained from the KNHS and various harness horse competitions held annually in the Netherlands. Competition data consists of horse placings in classes at specific shows and includes all a horse's results in its sport career. In the past, harness horse sport standings were expressed in prize money won. Although this data is still included in breeding values, it only applies to older horses, as young horses' results no longer include prize money earnings.

Foreign Stallions and Thoroughbred Stallions

The KWPN generally does not calculate breeding values for the parents of young foreign stallions or Thoroughbred stallions. If little or no information is available about a stallion's parents, he is initially assigned a breeding value close to the 100-point average. However, his KWPN counterparts of the same age generally have a breeding value higher than 100.

The Netherlands is not the only country to use breeding values. France, Germany, Belgium, Ireland, Sweden, and others use such data. Although their approach is broadly the same, each studbook has its own numbers and data. Breeding values are not mutually comparable because populations differ in their genetic composition. For example, if a Holsteiner stallion in Germany has a breeding value of 140, it does not automatically mean that the same stallion would also have a breeding value of 140 in the Netherlands.

The Presentation of Breeding Values and Statistics

Once a year, new breeding values are calculated for all horses in the KWPN Database. As per the conditions outlined below, breeding values for stallions are published annually at www.kwpn.org/breeding-values and online in the Stallion Database, by stallion. Breeding values for mares are listed individually in the KWPN Database under the heading Genetic Profile.

Sport breeding values for stallions are published in a rank table, which also includes the number of offspring for the various information sources in the calculation of the breeding value. These rankings are also available digitally through www.kwpn.org/breeding-values

Stallions are listed by breeding direction: dressage stallions, jumper stallions, Thoroughbred stallions, Gelder stallions and harness horse stallions. Recognized-, Thoroughbred- and Gelder- stallions are published in alphabetical order. Dressage- and jumper stallions are subdivided based on the number of offspring competing in the sport and the reliability of the breeding value, as follows:

1. stallions with 10 or more offspring in the sport and a reliability of 90% or higher (breeding values ranked from high to low);
2. stallions with 10 or more offspring in the sport and a reliability between 80% and 89% (breeding values ranked from high to low);
3. stallions with 10 or more offspring in the sport and a reliability lower than 80% (breeding values ranked from high to low);
4. stallions with offspring which have participated in the inspections/test and with fewer than 10 offspring in the sport (listed alphabetically); and
5. stallions with an expected breeding value based on lineage and their own performances (listed alphabetically).

Harness horse stallions are divided into three groups:

1. stallions with offspring in driving and a reliability of 80% or higher (breeding values ranked from high to low);
2. stallions with offspring in driving and a reliability of lower than 80% (breeding values ranked from high to low); and
3. stallions with an expected breeding value based on lineage and their own performances.

If a stallion's youngest offspring in the sport are older than age 10, that stallion is no longer published in the reference book.

For every breeding value, a reliability percentage is also calculated. Each breeding value must have a reliability value of 30% or more to be published. In addition, the genetic profile and detail traits (conformation, movement and jumping), depending on the breeding direction, are listed for current KWPN-approved stallions and KWPN-recognized stallions. The KWPN Inspection Department determines if a stallion is current. However, approved and recognized stallions are always listed in the digital KWPN Stallion Database.

Inbreeding and Relationship

In addition to the breeding values for sport, conformation and health traits, the KWPN also publishes relationship percentages for stallions in the harness horse-, Gelder horse- and dressage breeding directions, which are displayed with the current breeding population of the breeding direction in question. Over the past few years, these breeding directions have seen a relatively high increase, making it even more important to consider a stallion's bloodlines.

The relationship percentage indicates how unique a stallion's bloodlines are relative to the population in which he is active: the lower this percentage, the more unique the bloodlines. Through the years, the relationship percentage can change, as it is dependent on the bloodlines of horses in the breeding direction in question. Certain bloodlines which are initially rare may become common a year later if a particular stallion becomes very popular, as there will be more horses with these bloodlines. In this case, the relationship percentage will increase or become less favorable. A stallion with a low relationship percentage is very interesting for breeding, as he can contribute significantly to a lower level of inbreeding and therefore to the health and vitality of the horses in breeding direction in question.

The KWPN also offers a so-called inbreeding tool for the Gelder horse and harness horse breeding directions. This tool can be accessed through MY KWPN and used to create virtual pairings with the names of mares registered in these breeding directions by combining them with available stallions. This tool can assist you in arriving at a good partner choice and will provide you with the inbreeding percentage and virtual lineage of your prospective foal.

Legend rankings breeding values

	Dressage, jumping and driving	Other characteristics
VERY HIGH	> 160	> 112
HIGH	141-160	109-112
MEDIUM TO HIGH	121 - 140	105-108

Legend relationship percentage

	Relationship percentage Gelder horse	Relationship percentage driving horse	Relationship percentage dressage horse
VERY LOW	<2.0	<7.0	<0.8
LOW	2.0-3.5	7.0-9.0	0.8-1.5
LOW TO MEDIUM	3.6-5.0	9.1-11	1.6-2.2

Legend genetic profiles & detailed traits

n.v.t.

btbh

gemiddeld

incl. veulenscores

n.a.

reliability

average

including linear scores of foals

Dressage stallions

Genetisch profiel

Dressuur

Exterieur

Vrij bewegen

OC-gezondheid (GFW)

Stokmaat

Genetic profile

Dressage

Conformation

Loose movement

OC-health (genomic breeding value)

Height

Detailkenmerken exterieur

Romp: model – rechthoek – vierkant

Hoofd-halsverbinding – licht – zwaar

Halslengte – lang – kort

Halsrichting – verticaal – horizontaal

Halsbespiering – zwaar – licht

Hoogte schoft – hoog – laag

Schouderligging – schuin – steil

Verloop rug – strak – week

Verloop lendenen – strak – week

Kruisligging – hellend – recht

Kruislengte – lang – kort

Stand voorbeen – bokbenig – hol

Stand achterbeen – sabelbenig – steil

Kootstand – week – steil

Hoefvorm – breed – smal

Verzenen – hoog – laag

Kwaliteit beenwerk – hard – voos

Omvang beenwerk – zwaar – fijn

Detailed traits conformation

Body: shape – rectangular – square

Head-neck connection – light – heavy

Length of neck – long – short

Position of neck – vertical – horizontal

Muscling of neck – heavy – poor

Height of withers – high – flat

Position of shoulder – sloping – straight

Line of back – roached – weak

Lone of loins – roached – weak

Shape of croup – sloping – flat

Length of croup – long – short

Stance of forelegs – over at knee – back at knee

Stance of hindlegs – sickle – straight

Stance of pastern – weak – upright

Shape of feet – wide – narrow

Heels – high – low

Quality of legs – lean – blurred

Substance of legs – heavy – fine

Detailkenmerken vrij bewegen

Stap: ruimte – lang – kort

Stap: correctheid – toontrendend – frans

Draf: ruimte – lang – kort

Draf: souplesse – soepel – stug

Draf: kracht – krachtig – slap

Draf: balans – dragend – stuwend

Galop: ruimte – lang – kort

Galop: afdruk – krachtig – slap

Galop: balans – dragend – stuwend

Detailed traits loose movement

Walk: length of stride – long – short

Walk: correctness – toed in – toed out

Trot: length of stride – long – short

Trot: elasticity – elastic – stif

Trot: impulsion – powerful – weak

Trot: balance – carying – pushing

Canter: length of stride – long – short

Canter: impulsion – powerful – weak

Canter: balance – carying – pushing

Jumper stallions

Genetisch profiel
Springen
Exterieur
Vrij bewegen
Vrij springen
OC-gezondheid (GFW)
Stokmaat

Genetic profile
Jumping
Conformation
Loose movement
Free jumping
OC-health (genomic breeding value)
Height

Detailkenmerken exterieur
Romp: model – rechthoek – vierkant
Hoofd-halsverbinding – licht – zwaar
Halslengte – lang – kort
Halsrichting – verticaal – horizontaal
Halsbespiering – zwaar – licht
Hoogte schoft – hoog – laag
Schouderligging – schuin – steil
Verloop rug – strak – week
Verloop lendenen – strak – week
Kruisligging – hellend – recht
Kruislengte – lang – kort
Stand voorbeen – bokbenig – hol
Stand achterbeen – sabelbenig – steil
Kootstand – week – steil
Hoefvorm – breed – smal
Verzenen – hoog – laag
Kwaliteit beenwerk – hard – voos
Omvang beenwerk – zwaar – fijn

Detailed traits conformation
Body: shape – rectangular – square
Head-neck connection – light – heavy
Length of neck – long – short
Position of neck – vertical – horizontal
Muscling of neck – heavy – poor
Height of withers – high – flat
Position of shoulder – sloping – straight
Line of back – roached – weak
Lone of loins – roached – weak
Shape of croup – sloping – flat
Length of croup – long – short
Stance of forelegs – over at knee – back at knee
Stance of hindlegs – sickle – straight
Stance of pastern – weak – upright
Shape of feet – wide – narrow
Heels – high – low
Quality of legs – lean – blurred
Substance of legs – heavy – fine

Detailkenmerken vrij bewegen
Stap: ruimte – lang – kort
Stap: correctheid – toontredend – frans
Draf: ruimte – lang – kort
Draf: souplesse – soepel – stug
Draf: kracht – krachtig – slap
Draf: balans – dragend – stuwend
Galop: ruimte – lang – kort
Galop: afdruk – krachtig – slap
Galop: balans – dragend – stuwend

Detailed traits loose movement
Walk: length of stride – long – short
Walk: correctness – toed in – toed out
Trot: length of stride – long – short
Trot: elasticity – elastic – stif
Trot: impulsion – powerful – weak
Trot: balance – carying – pushing
Canter: length of stride – long – short
Canter: impulsion – powerful – weak
Canter: balance – carying – pushing

Detailkenmerken vrij springen
Afdruk: richting – naar boven – naar voren
Afdruk: snelheid – vlug – traag
Techniek: voorbeen – gevouwen – gestrekt
Techniek: rug – rond – hol
Techniek: achterhand – open – vast
Vermogen – veel – weinig
Souplesse – veel – weinig
Voorzichtigheid – voorzichtig – onvoorzichtig

Detailed traits free jumping
Take-off: direction – upwards – forward
Take-off: quickness – quick – slow
Technique: forelegs – bent – stretched
Technique: back – rounded – hollow
Technique: haunches – open – tight
Scope – much – little
Elasticity – much – little
Care – careful – not careful

Gelder stallions

Genetisch profiel
Dressuur
Springen
Exterieur
Vrij bewegen
Vrij springen
OC-gezondheid
Stokmaat

Genetic profile
Dressage
Jumping
Conformation
Loose movement
Free jumping
OC-health
Height

Detailkenmerken exterieur
Romp: model – rechthoek – vierkant
Hoofd-halsverbinding – licht – zwaar
Halslengte – lang – kort
Halsrichting – verticaal – horizontaal
Halsbespiering – zwaar – licht
Hoogte schoft – hoog – laag
Schouderligging – schuin – steil
Verloop rug – strak – week
Verloop lendenen – strak – week
Kruisligging – hellend – recht

Detailed traits conformation
Body: shape – rectangular – square
Head-neck connection – light – heavy
Length of neck – long – short
Position of neck – vertical – horizontal
Muscling of neck – heavy – poor
Height of withers – high – flat
Position of shoulder – sloping – straight
Line of back – roached – weak
Lone of loins – roached – weak
Shape of croup – sloping – flat

Kruis lengte – lang – kort
Stand voorbeen – bokbenig – hol
Stand achterbeen – sabelbenig – steil
Kootstand – week – steil
Hoefvorm – breed – smal
Verzenen – hoog – laag
Kwaliteit beenwerk – hard – voos
Omvang beenwerk – zwaar – fijn

Detailkenmerken vrij bewegen
Stap: ruimte – lang – kort
Stap: correctheid – toontredend – frans
Draf: ruimte – lang – kort
Draf: souplesse – soepel – stug
Draf: kracht – krachtig – slap
Draf: balans – dragend – stuwend
Galop: ruimte – lang – kort
Galop: afdruk – krachtig – slap
Galop: balans – dragend – stuwend
Detailkenmerken vrij springen
Afdruk: richting – naar boven – naar voren
Afdruk: snelheid – vlug – traag
Techniek: voorbeen – gevouwen – gestrekt
Techniek: rug – rond – hol
Techniek: achterhand – open – vast
Vermogen – veel – weinig
Souplesse – veel – weinig
Voorzichtigheid – voorzichtig – onvoorzichtig

Length of croup – long – short
Stance of forelegs – over at knee – back at knee
Stance of hindlegs – sickle – straight
Stance of pastern – weak – upright
Shape of feet – wide – narrow
Heels – high – low
Quality of legs – lean – blurred
Substance of legs – heavy – fine

Detailed traits loose movement
Walk: length of stride – long – short
Walk: correctness – toed in – toed out
Trot: length of stride – long – short
Trot: elasticity – elastic – stif
Trot: impulsion – powerful – weak
Trot: balance – carying – pushing
Canter: length of stride – long – short
Canter: impulsion – powerful – weak
Canter: balance – carying – pushing
Detailed traits free jumping
Take-off: direction – upwards – forward
Take-off: quickness – quick – slow
Technique: forelegs – bent – stretched
Technique: back – rounded – hollow
Technique: haunches – open – tight
Scope – much – little
Elasticity – much – little
Care – careful – not careful

Harness horse stallions

Genetisch profiel
Aangespannen sport
Exterieur
Bewegen
Algemene indruk
OC-gezondheid
Stokmaat

Genetic profile
Harness sport
Conformation
Movement
General impression
OC-health
Height

Detailkenmerken exterieur
Romp: model – rechthoek – vierkant
Hoofd-halsverbinding – licht – zwaar
Halslengte – lang – kort
Halsrichting – verticaal – horizontaal
Halsbespiering – zwaar – licht
Hoogte schoft – hoog – laag
Schouderligging – schuin – steil
Verloop rug – strak – week
Verloop lendenen – strak – week
Kruisligging – hellend – recht
Kruis lengte – lang – kort
Stand voorbeen – bokbenig – hol
Stand achterbeen – sabelbenig – steil
Kootstand – week – steil
Hoefvorm – breed – smal
Verzenen – hoog – laag
Kwaliteit beenwerk – hard – voos
Omvang beenwerk – zwaar – fijn

Detailed traits conformation
Body: shape – rectangular – square
Head-neck connection – light – heavy
Length of neck – long – short
Position of neck – vertical – horizontal
Muscling of neck – heavy – poor
Height of withers – high – flat
Position of shoulder – sloping – straight
Line of back – roached – weak
Lone of loins – roached – weak
Shape of croup – sloping – flat
Length of croup – long – short
Stance of forelegs – over at knee – back at knee
Stance of hindlegs – sickle – straight
Stance of pastern – weak – upright
Shape of feet – wide – narrow
Heels – high – low
Quality of legs – lean – blurred
Substance of legs – heavy – fine

Detailkenmerken bewegen
Stap: ruimte – lang – kort
Stap: correctheid – toontredend – frans
Draf: houding – veel – weinig
Draf: zweefmoment – lang – kort
Draf: actie voorbeen – hoog – laag
Draf: gebruik achterbeen – krachtig – slap

Detailed traits movement
Walk: length of stride – long – short
Walk: correctness – toed in – toed out
Trot: posture – much – little
Trot: suspension moment – long – short
Trot: action of forelegs – high – low
Trot: use hindlegs – powerful – weak

Group 1: Genetic profile, statistics and relationship of stallions with 10 or more offspring in dressage and reliability of 90% or higher

Order: dressage breeding value from high to low

Name stallion	Sire x dam's sire	Year of birth	Genetic profile					Number of offspring					Year of birth		Inbreeding
			Dressage	Conformation	Loose movement	OC-health (Genomic Breeding Value)	Height	Aged 4 years and older	Sport dressage	Studbook inspections	IBOP dressage	EPTM/Performance test dressage	Youngest offspring in sport	Eldest offspring in sport	
JAZZ pref	COCKTAIL x ULSTER	1991	191	109	113	97	103	2918	1060	1117	268	97	2012	1995	5,2
OLIVI keur	JAZZ x AKTION	1996	181	102	110	-	99	577	181	164	38	11	2011	2000	3,4
PAINTED BLACK keur	GRIBALDI x FERRO	1997	173	105	110	-	99	524	189	132	38	9	2011	2003	2,5
VIVALDI keur	KRACK C x JAZZ	2002	159	114	116	-	109	930	281	330	106	22	2012	2006	4,7
CONTANGO pref	CONTENDER x KRONPRINZ	1988	158	102	103	-	104	625	219	212	27	16	2011	1994	0,7
RUBIQUIL	RUBINSTEIN I x ROEMER	1992	158	96	96	-	103	622	218	99	25	1	2010	1996	0,9
JOHNSON keur	JAZZ x FLEMMINGH	2002	157	108	111	-	106	1421	427	363	102	22	2012	2006	4,2
GRIBALDI pref	KOSTOLANY x IBIKUS	1993	154	104	107	-	103	3014	1021	925	144	59	2010	1997	2,0
NEGRO pref	FERRO x VARIANT	1995	153	104	111	-	100	1250	354	364	72	16	2012	1999	4,5
OO SEVEN keur	RUBINSTEIN I x DORUTO	1996	151	99	102	-	98	879	303	210	45	11	2009	2001	1,2
TUSCHINSKI	KRACK C x PION	2000	149	107	109	-	96	748	200	204	58	13	2012	2005	2,4
WELT HIT II keur	WELTMEYER x HILL HAWK	1992	148	105	104	-	103	654	286	241	38	12	2011	1997	0,7
FLORENCIO keur	FLORESTAN I x WELTMEYER	1999	147	106	110	-	102	966	340	281	88	20	2012	2003	1,8
FERRO pref	ULFT x FARN	1987	145	104	107	-	104	2065	688	803	92	76	2012	1991	4,8
ROUSSEAU keur	FERRO x ROEMER	1998	141	107	108	-	105	844	306	277	73	16	2012	2002	3,2
HAVIDOFF keur	CLAVECIMBEL x FARN	1989	139	107	104	-	103	682	239	240	24	14	2007	1993	1,4
DEMOCRAAT	PION x SILVANO	1985	139	99	102	-	103	814	198	201	13	11	2009	1989	1,2
LANCET keur	WENZEL I x SHOGUN	1993	138	100	103	-	100	649	259	233	16	16	2009	1997	0,4
KRACK C	FLEMMINGH x BEAUJOLAIS	1992	136	108	109	-	103	1509	626	596	142	41	2012	1997	3,4
TANGO	JAZZ x CONTANGO	2000	135	107	109	-	106	578	191	151	56	13	2012	2004	3,2
METALL	FERRO x G.RAMIRO Z	1994	130	104	104	-	102	1276	389	390	44	28	2012	1998	3,1
KENNEDY	FERRO x SALUUT	1992	130	103	103	-	97	1098	335	325	32	20	2006	1996	2,8
HOUSTON keur	BELISAR x PION	1989	128	105	111	-	97	845	300	293	49	14	2011	1993	0,9
OBELISK	MATADOR x CLAVECIMBEL	1996	127	100	101	-	102	851	268	218	35	12	2012	2000	0,9
UNITED	KRACK C x T.C.N. PARTOUT	2001	127	107	109	-	105	902	251	213	76	12	2012	2005	2,5
SAN REMO	WOLKENTANZ x VOLTURNO	1999	126	109	109	-	99	1075	365	281	81	13	2012	2003	0,7
JETSET-D	ZIRKOON x LE MEXICO	1991	124	101	102	-	103	1170	388	376	43	33	2009	1995	1,2
RHODIUM	FERRO x G.RAMIRO Z	1998	124	104	109	-	106	956	289	249	55	8	2012	2003	3,0
FLEMMINGH pref	LACAPO x CARNEVAL	1987	123	102	105	-	105	3125	1058	928	127	91	2009	1991	2,7
OSMIUM	FERRO x CALYPSO I	1996	122	99	104	-	102	784	220	196	24	11	2008	2000	2,7
POLANSKY	KOSTOLANY x DONNERHALL	1997	122	100	99	-	103	598	207	152	21	7	2007	2001	1,5
UPHILL	OSCAR x APOLLONIOS	2001	117	106	110	-	103	1166	257	283	85	25	2012	2005	1,2
SANDREO	SANDRO HIT x FLEMMINGH	2000	115	108	102	-	105	1138	400	299	80	12	2011	2004	1,6
FARRINGTON keur	WELLINGTON x DORUTO	1987	113	103	104	-	102	806	261	224	36	20	2006	1992	1,1
SPECIAL D	METALL x ZANDIGO	1999	112	104	106	-	101	1156	279	248	53	9	2012	2004	2,2
RONALDO	RUBINSTEIN I x RAMINO	1995	109	103	100	-	97	527	182	126	24	6	2009	1999	0,8

(Continuation group 1)

			Genetic profile					Number of offspring					Year of birth		Inbreeding
Name stallion	Sire x dam's sire	Year of birth	Dressage	Conformation	Loose movement	OC-health (Genomic Breeding Value)	Height	Aged 4 years and older	Sport dressage	Studbook inspections	IBOP dressage	EPTM/Performance test dressage	Youngest offspring in sport	Eldest offspring in sport	Relationship percentage with dressage population
ELCARO	ZEOLIET x LUCKY BOY	1986	108	100	104	-	96	1157	333	362	28	43	2008	1990	0,8
SCANDIC	SOLOS CAREX x AMIRAL	1999	107	101	106	-	99	635	201	207	54	9	2012	2003	0,5
BELISAR	SAROS x NORMAND	1983	104	103	102	-	100	973	254	276	18	24	2006	1987	0,6
OSCAR	WOLFGANG x NABUUR	1996	98	106	107	-	104	1165	337	234	78	14	2012	2001	1,3

Group 2: Genetic profile, statistics and relationship of stallions with 10 or more offspring in dressage and reliability between 80% and 89%

Order: dressage breeding value from high to low

			Genetic profile					Number of offspring					Year of birth		Inbreeding
Name stallion	Sire x dam's sire	Year of birth	Dressage	Conformation	Loose movement	OC-health (Genomic Breeding Value)	Height	Aged 4 years and older	Sport dressage	Studbook inspections	IBOP dressage	EPTM/Performance test dressage	Youngest offspring in sport	Eldest offspring in sport	Relationship percentage with dressage population
SIR SINCLAIR keur	LORD SINCLAIR x FLEMMINGH	1999	156	108	108	-	104	302	136	117	35	7	2008	2003	1,7
TOLANDO	KRACK C x RUBINSTEIN I	2000	152	105	107	-	106	316	84	68	19	4	2008	2004	2,2
WYNTON	JAZZ x MATADOR II	2003	150	110	112	97	98	527	148	188	55	12	2012	2008	3,0
VOICE	DE NIRO x ROHDIAMANT	2002	144	100	108	-	99	521	109	88	29	2	2012	2006	1,4
UB 40	OLIVI x MICHELANGELO	2001	143	108	115	-	98	282	86	79	24	5	2011	2005	2,8
CHARMEUR	FLORENCIO x JAZZ	2007	143	108	112	102	105	532	76	201	23	8	2012	2011	3,5
MONTECRISTO	EL CORONA x CLAVECIMBEL	1994	142	105	106	-	101	258	103	113	8	9	2006	1998	1,1
APACHE	UB 40 x KRACK C	2005	141	112	116	96	103	634	107	234	40	7	2012	2009	3,0
WESTPOINT	JAZZ x MICHELANGELO	2003	139	102	110	-	105	497	133	100	36	6	2012	2007	3,2
ZHIVAGO	KRACK C x JAZZ	2004	133	109	110	97	108	416	101	102	29	6	2012	2008	3,8
NOUREJEV	COCKTAIL x G.RAMIRO Z	1995	131	99	104	-	101	217	58	59	4	1	2011	2000	2,1
ZIZI TOP	TANGO x FERRO	2004	130	107	108	93	111	307	97	68	16	2	2012	2008	3,0
PADDOX	FERRO x DARWIN	1997	128	97	102	-	103	347	83	68	7	1	2009	2001	2,8
HAVEL	COCKTAIL x ELAN	1989	127	97	98	-	94	355	103	69	5	4	2006	1993	1,7
SANTANO	SANDRO HIT x SILVANO N	2002	126	103	105	-	104	401	122	115	33	6	2012	2006	0,8
VALDEZ	HOUSTON x JAZZ	2002	125	105	111	-	105	307	99	97	23	6	2011	2007	1,9
AMPÈRE	ROUSSEAU x FLEMMINGH	2005	124	110	115	106	100	390	101	150	49	11	2012	2009	3,1
JUVENTUS	DUBLIN x PRINCIPAAL	1991	121	102	105	-	100	339	110	116	10	4	2006	1994	1,3
JUNIOR STV	UNIFORM x VARIANT	1991	121	101	104	-	97	380	100	103	10	8	2010	1995	0,9
PRESTIGE VDL	SILVANO N x GOODTIMES	1997	119	102	104	-	106	337	96	73	16	7	2008	2004	0,7
DON PRIMAIRE	DONNERHALL x PIK BUBE I	1992	118	109	108	-	100	383	131	122	21	3	2007	1997	1,0

(Continuation group 2)

			Genetic profile					Number of offspring					Year of birth		Inbreeding
Name stallion	Sire x dam's sire	Year of birth	Dressage	Conformation	Loose movement	OC-health (Genomic Breeding Value)	Height	Aged 4 years and older	Sport dressage	Studbook inspections	IBOP dressage	EPTM/Performance test dressage	Youngest offspring in sport	Eldest offspring in sport	Relationship percentage with dressage population
DREAMCATCHER	DAY DREAM x RUBINSTEIN I	2000	118	98	102	-	103	456	114	73	19	3	2011	2006	0,6
ARMANI	UNITED x JAZZ	2005	117	104	108	105	109	238	62	54	6	4	2012	2009	3,1
WESTENWIND	FLEMMINGH x CONTANGO	2003	116	95	99	-	97	265	78	33	14	-	2012	2008	2,0
LORD LEATHERDALE	LORD LOXLEY x FERRAGAMO	2003	115	102	104	-	105	540	139	148	42	7	2012	2007	2,8
AMULET	FARN x INTENDANT	1982	114	97	101	-	97	664	125	135	10	10	2007	1986	1,4
IGLESIAS	RUBINSTEIN I x INSCHALLAH	1990	114	98	96	-	102	417	141	127	6	7	2006	1994	0,5
KIMBERLEY	CABOCHON x NABUUR	1992	110	99	100	-	106	323	97	75	6	3	2012	1996	0,8
GRAFIET	G.RAMIRO Z x HURRICANE	1988	106	103	101	-	101	338	93	91	3	4	2009	1992	1,1

Group 3: Genetic profile, statistics and relationship of stallions with 10 or more offspring in dressage and reliability less than 80%

Order: dressage breeding value from high to low

			Genetic profile					Number of offspring					Year of birth		Inbreeding
Name stallion	Sire x dam's sire	Year of birth	Dressage	Conformation	Loose movement	OC-health (Genomic Breeding Value)	Height	Aged 4 years and older	Sport dressage	Studbook inspections	IBOP dressage	EPTM/Performance test dressage	Youngest offspring in sport	Eldest offspring in sport	Relationship percentage with dressage population
VIC	JAZZ x FLEMMINGH	2002	168	107	110	-	104	87	19	22	3	-	2012	2007	3,7
SON DE NIRO	DE NIRO x BALZFLUG	1999	160	105	110	-	99	101	35	30	6	3	2010	2003	1,2
BON BRAVOUR	PAINTED BLACK x CHRONOS	2006	159	107	110	102	107	86	11	26	7	2	2012	2011	1,4
ZIÉSTO	LANCET x CLAVECIMBEL	2004	158	108	113	103	99	104	35	31	17	1	2011	2008	0,6
WINNINGMOOD	PRADO x DONNERWIND	2003	152	107	110	-	101	153	37	37	6	4	2012	2007	0,5
BRETTON WOODS	JOHNSON x DE NIRO	2006	151	109	109	98	109	269	27	73	17	1	2012	2011	2,7
BORDEAUX	UNITED x GRIBALDI	2006	149	110	116	100	103	157	40	81	26	4	2012	2010	2,6
ZUIDENWIND	OO SEVEN x JAZZ	2004	149	104	103	100	101	41	10	5	3	-	2009	2008	2,5
UNIVERSEEL	OLIVI x ZUIDHORN	2001	148	100	104	-	107	98	14	14	2	-	2012	2006	2,0
LINGH	FLEMMINGH x COLUMBUS	1993	146	99	103	-	102	123	41	30	12	-	2007	2006	1,6
MAESTRO	CONTANGO x JOOST	1994	145	99	100	93	96	126	30	9	5	-	2011	2008	0,6
ZARDANDO	TANGO x GRIBALDI	2004	145	106	111	93	98	46	15	13	6	-	2010	2008	2,3
AMAZING STAR	FLEMMINGH x FERRO	2005	143	103	110	107	99	119	17	27	2	3	2012	2010	2,8
BODYGUARD MOORLAND	GRIBALDI x NEGRO	2006	141	102	106	96	106	130	34	19	3	1	2012	2010	2,7
BOJENGEL	UPTOWN x GRIBALDI	2006	141	102	108	99	108	125	21	40	7	2	2012	2011	1,6
ZENON	ROUSSEAU x WHINNY JACKSON	2004	141	108	108	99	98	79	14	9	1	-	2011	2008	2,2
UNDIGO	SANDRO HIT x JAZZ	2001	140	101	108	-	104	98	26	16	2	1	2010	2005	1,9

(Continuation group 3)

Name stallion	Sire x dam's sire	Year of birth	Genetic profile					Number of offspring					Year of birth		Inbreeding
			Dressage	Conformation	Loose movement	OC-health (Genomic Breeding Value)	Height	Aged 4 years and older	Sport dressage	Studbook inspections	IBOP dressage	EPTM/Performance test dressage	Youngest offspring in sport	Eldest offspring in sport	
CITANGO	CONTANGO x JAZZ	2002	138	105	109	-	103	159	45	36	12	1	2010	2006	1,9
RIANT	JAZZ x JULIO MARINER	1998	137	99	104	-	95	151	32	25	4	-	2008	2003	2,8
DRAMATIC	DON FREDERICO x WELTMEYER	2002	136	97	106	108	102	70	11	14	4	-	2009	2008	0,7
VIVALDO	POLANSKY x MONTECRISTO	2002	135	105	103	-	100	160	41	25	8	1	2010	2006	1,3
ZJENGIS KHAN	ROUSSEAU x RUBINSTEIN I	2004	134	102	104	98	101	142	22	12	3	-	2012	2009	2,1
ADAMO	SANDREO x PION	2005	134	107	109	100	104	45	11	11	1	1	2011	2009	1,5
CHIPPENDALE	LORD LEATHERDALE x NEGRO	2007	132	107	109	96	100	133	25	65	10	7	2012	2011	3,0
D-DAY	DONNERSCHWEE x WELT AS	1992	131	105	106	-	95	171	53	34	6	3	2008	1996	0,7
WEYDEN	WESTERN STAR x GRANDE	1986	131	99	99	-	102	60	28	20	1	2	2006	1997	0,2
VALERON	SANDRO HIT x HOUSTON	2002	128	107	107	-	99	178	39	21	5	-	2010	2007	1,0
UPTOWN	KENNEDY x UBIS	2001	126	99	101	-	104	201	57	43	6	5	2012	2006	1,7
ZUCCHERO	DEPARDIEU x CAPRIMOND	2004	125	99	101	103	101	88	17	17	5	1	2010	2008	0,5
DUTCH DORMELLO DDH	DORMELLO x WELT HIT II	2000	123	107	108	-	97	98	30	17	5	-	2010	2006	0,6
WEBSTER	KRACK C x ULFT	2003	123	106	108	-	100	38	15	10	4	-	2009	2007	2,5
ZAMBUKA	SCANDIC x BIOTOP	2004	122	101	102	106	97	187	27	37	4	-	2012	2009	0,4
BRILJANT	UPHILL x DARLINGTON	2006	122	105	103	104	101	73	17	16	2	1	2012	2010	0,9
KROONJUWEEL	BELISAR x ROEMER	1992	116	105	104	-	100	85	18	15	1	1	2009	1996	0,8
ANDRETTI	SPECIAL D x SANDRO HIT	2005	114	109	107	103	100	254	44	57	17	4	2012	2009	1,4
UNGARO	RONALDO x PION	2001	114	97	103	-	98	96	26	14	2	-	2008	2006	0,8
WONDERBOY	RAMON x NIMMERDOR	2003	113	102	102	-	104	113	27	28	9	1	2011	2008	0,9
VELAZQUEZ	KRACK C x ALASCA	2002	111	107	102	-	99	47	10	5	1	-	2010	2006	2,0
SIR OLDENBURG	SION x CONTENDER	1998	106	103	105	105	100	248	59	44	12	1	2010	2007	0,6
SKYDANCER	FLORESTAN I x PETER PAN	1999	106	102	103	-	98	137	39	15	2	-	2006	2003	0,9
UPPER-CLASS	POLANSKY x DORUTO	2001	103	97	94	-	105	141	37	20	6	1	2010	2006	1,1

Group 4: Genetic profile, statistics and relationship of stallions with offspring in the inspections / tests and fewer than 10 offspring in dressage

Order: alphabetical

			Genetic profile					Number of offspring					Year of birth		Inbreeding
Name stallion	Sire x dam's sire	Year of birth	Dressage	Conformation	Loose movement	OC-health (Genomic Breeding Value)	Height	Aged 4 years and older	Sport dressage	Studbook inspections	IBOP dressage	EPTM/Performance test dressage	Youngest offspring in sport	Eldest offspring in sport	Relationship percentage with dressage population
AQIEDO	UNDIGO x METALL	2005	141	103	107	102	105	54	4	4	2	1	2010	2010	2,0
ARLANDO	PADDOX x MYTENS	2005	136	101	104	107	102	36	9	7	-	-	2012	2010	1,5
ASTRIX	OBELISK x OLIVI	2005	150	99	106	102	98	39	3	14	2	2	2012	2012	1,6
BREEZER	JOHNSON x SULTAN	2006	137	105	106	102	101	22	4	5	-	1	2011	2011	2,5
CACHET L	JAZZ x FERRO	2007	173	111	114	104	102	53	3	15	1	-	2012	2012	4,2
CADANS M	SIR DONNERHALL x PION	2007	141	107	111	89	102	40	5	9	2	-	2012	2011	1,2
CARLTON HILL VDL	UPHILL x VINCENT	2007	138	107	112	99	101	105	5	7	-	-	2012	2011	0,9
CHAGALL D&R	JAZZ x DE NIRO	2007	188	116	119	106	101	42	2	12	3	1	2012	2012	3,3
CHARMINGMOOD	WINNINGMOOD x CONTANGO	2007	155	109	110	105	99	38	5	3	2	-	2012	2011	0,6
CONNAISSEUR	CON AMORE x DONNERHALL	2007	135	107	108	105	99	67	8	27	3	-	2012	2012	0,6
COVER STORY	OSCAR x CORLEONE	2007	111	108	109	98	107	66	5	17	2	-	2012	2011	0,9
CUPIDO	DADDY COOL x JAZZ	2007	154	112	113	93	96	31	5	17	1	1	2012	2011	2,1
DARK PLEASURE	UFO x JAZZ	2008	158	113	112	101	102	-	-	2	-	1	-	-	3,3
DAVINO V.O.D.	HOTLINE x MICHELANGELO	2008	151	113	113	92	110	1	-	40	1	2	-	-	1,3
DESPERADO	VIVALDI x HAVIDOFF	2008	171	114	117	104	105	-	-	36	-	2	-	-	4,0
DIÉGO	NEGRO x DON GREGORY	2008	159	109	116	98	102	29	4	11	1	-	2012	2012	2,7
DON TANGO B	CONTANGO x JAZZ	2008	177	109	111	96	104	70	2	31	6	-	2012	2012	2,2
DORADO	KRACK C x ROUSSEAU	2008	163	112	116	107	104	23	3	11	3	-	2012	2012	2,9
DREAM BOY	VIVALDI x FERRO	2008	172	114	118	104	106	47	2	69	4	1	2012	2012	4,1
EL CAPONE	UB 40 x OO SEVEN	2009	171	109	117	94	101	-	-	8	-	-	-	-	2,3
ENZO FERRARI	PAINTED BLACK x KRACK C	2009	171	110	111	104	117	-	-	3	-	-	-	-	2,8
ESTORIL	ZHIVAGO x GRIBALDI	2009	151	112	111	93	106	-	-	2	-	-	-	-	2,6
ETOILE	DON SCHUFRO x RUBINSTEIN I	2009	171	108	110	102	101	-	-	2	-	-	-	-	1,2
EVERDALE	LORD LEATHERDALE x NEGRO	2009	134	102	106	94	104	-	-	44	1	1	-	-	3,7
EYE CATCHER	VIVALDI x T.C.N. PARTOUT	2009	157	107	113	102	100	-	-	4	-	1	-	-	3,0
HOFRAT	GRIBALDI x GUTER PLANET	1998	156	104	105	99	105	8	4	10	1	-	2009	2003	1,1
TROY	NEGRO x GLENDALE	2000	134	104	109	-	96	14	4	2	-	-	2007	2005	2,8
UFO	METALL x EL CORONA	2001	132	108	106	109	97	33	7	13	3	1	2011	2008	2,1
WASHINGTON	RHODIUM x JETSET-D	2003	137	108	113	-	104	5	1	-	-	-	2008	2008	2,1
WESLEY	SIR SINCLAIR x HAVIDOFF	2003	146	106	107	-	96	16	4	1	-	-	2009	2008	1,4
ZANZIBAR	SPECIAL D x PRETENDENT	2004	110	104	104	98	101	46	7	5	2	-	2010	2009	1,4

Group 5: Genetic profile, statistics and relationship of stallions based on lineage and performance

Order: alphabetical

			Genetic profile					nbreeding
Name stallion	Sire x dam's sire	Year of birth	Dressage	Conformation	Loose movement	OC-health (Genomic Breeding Value)	Height	Relationship percentage with dressage population
BRISTOL	JAZZ x GOODTIMES	2006	176	112	114	-	106	3,0
CAPRI SONNE JR.	RHODIUM x SAN REMO	2007	147	109	112	105	100	2,0
DAILY DIAMOND	DAILY DEAL x FURST HEINRICH	2012	-	-	-	-	-	0,8
DARK PRESIDENT D&R	WYNTON x G.RAMIRO Z	2008	162	112	115	98	98	2,0
DAVINCI	VALDEZ x VOLTAIRE	2008	136	110	109	-	104	1,5
DETTORI	DESPERADO x DE NIRO	2013	167	110	116	108	98	2,5
EBONY	PAINTED BLACK x JAZZ	2009	175	-	-	100	104	3,0
ELECTRON	AMPÈRE x FIDERMARK	2009	127	109	112	99	102	2,1
EXPRESSION	VIVALDI x VINCENT	2009	167	112	115	105	109	3,1
FAIRYTALE	LORD LEATHERDALE x NEGRO	2010	139	106	108	91	106	3,2
FASHION HILL	UPHILL x SAN REMO	2010	129	107	110	102	106	1,0
FEEL GOOD	CONTANGO x OO SEVEN	2010	168	105	111	97	107	1,1
FELLINI	AMPÈRE x JAZZ	2010	157	114	117	102	103	3,2
FERDEAUX	BORDEAUX x FERRO	2010	162	113	114	97	103	3,3
FERDINAND	VIVALDI x HAVIDOFF	2010	155	111	112	100	107	3,2
FERGUSON	FLORISCOUNT x LAURIES CRUSADOR	2011	143	110	110	104	101	1,0
FIRESTONE	JOHNSON x FLORENCIO	2010	157	110	113	101	101	2,8
FIVE STAR	AMAZING STAR x JAZZ	2010	155	107	111	103	101	2,9
FLORIANUS	FLORESTAN I x DAMENSTOLZ	1998	152	-	-	-	-	0,8
FOR GRIBALDI	GRIBALDI x MICHELANGELO	2010	155	110	110	102	102	1,5
FOREIGN AFFAIR	ROCK FOREVER x SCANDIC	2010	128	107	110	99	98	0,9
FOUNDATION	UNITED x JAZZ	2010	146	109	111	102	103	3,3
FOUR LEGENDS KS	WYNTON x FERRO	2010	160	110	115	98	100	3,0
FRANKLIN	AMPÈRE x FERRO	2010	148	112	115	102	101	3,3
GALANDRO	BON BRAVOUR x DONNERHALL	2011	164	110	113	105	97	1,4
GALAXIE	JAZZ x FUTURE	2011	184	109	112	96	98	3,8
GENIAAL	VIVALDI x BIOTOP	2011	157	113	112	103	104	3,2
GEORGE CLOONEY	DE NIRO x WOLKENTANZ	2011	155	111	112	105	97	1,4
GHANDI	BOJENGEL x TUSCHINSKI	2011	146	107	109	101	104	1,9
GIN TONIC	BREEZER x SPECIAL D	2011	134	107	111	102	105	2,3
GIOVANNI	CHIPPENDALE x SCANDIC	2011	157	108	113	98	99	2,4
GLAMOURDALE	LORD LEATHERDALE x NEGRO	2011	143	108	109	100	101	3,5
GLOCK'S GIRONN	UPHILL x FERRO	2011	130	107	111	-	104	2,0
GLOCK'S TOTO JR.	TOTILAS x DESPERADOS	2011	149	106	113	103	101	1,8
GOLDEN GATE	BLUE HORS ZACK x OO SEVEN	2011	150	114	110	-	108	2,3
GOOGEL	BORDEAUX x JOHNSON	2011	151	110	114	-	98	2,4

(Continuation group 5)

			Genetic profile					nbreeding
Name stallion	Sire x dam's sire	Year of birth	Dressage	Conformation	Loose movement	OC-health (Genomic Br)	Height	Relationship percentage with dressage population
GOTCHA-UTOPIA	ZIËSTO x UPHILL	2011	159	110	117	100	100	0,8
GOVERNOR	TOTILAS x JAZZ	2011	173	112	115	101	103	3,4
GRAND GALAXY WIN	APACHE x JAZZ	2011	163	116	115	94	107	3,3
GRAPPA	FIDERTANZ x SPECIAL D	2011	146	110	113	102	102	1,2
GRENOBLE	BORDEAUX x FLORENCIO	2011	154	114	116	99	100	2,8
GUARDIAN S	BODYGUARD MOORLAND x TRENTO B	2011	149	111	111	100	105	2,4
GUNNER KS	BELISSIMO M x VINCENT	2011	144	112	106	100	104	0,9
GYON	CHARMEUR x JETSET-D	2011	144	108	110	-	99	2,3
HABANNA	VIVALDO x VAN GOGH	2012	144	105	106	97	104	1,1
HENNESSY	DE NIRO x JAZZ	2012	179	110	115	101	101	2,8
HERMÈS	EASY GAME x FLEMMINGH	2012	162	113	111	102	105	1,9
HIGH FIVE U.S.	CHARMEUR x NEGRO	2012	157	111	114	99	107	3,1
HITMAKER	WYNTON x CABOCHON	2012	141	108	110	97	105	1,9
HOMETOWN	APACHE x FERRO	2012	141	111	114	91	110	2,9
HUMMER	WESTPOINT x FARRINGTON	2012	139	109	112	97	107	2,2
ICONIC B	BON BRAVOUR x JAZZ	2013	170	108	111	97	112	2,3
IL DIVO	WINNINGMOOD x OSCAR	2013	126	109	106	100	107	0,7
I'M PERFECT STH	BLUE HORS ZACK x FIDERTANZ	2013	156	110	112	104	101	2,0
IMAGINE	CHIPPENDALE x JAZZ	2013	157	110	114	94	96	3,1
IMPRESSION	DON SCHUFRO x FERRO	2013	171	112	114	101	106	2,0
IMPROVER VDT	APACHE x FERRO	2013	149	111	116	94	99	2,9
INCLUSIVE	EVERDALE x UPTOWN	2013	151	108	110	103	100	3,1
IN STYLE	EYE CATCHER x LORENTIN I	2013	141	107	109	103	100	1,8
INCOGNITO	DAVINO V.O.D. x VIVALDI	2013	156	118	114	100	107	2,1
INDIAN ROCK	APACHE x VIVALDI	2013	147	116	114	101	109	2,9
INDIGRO	NEGRO x JAZZ	2013	156	106	109	101	102	4,0
INSPIRE	EVERDALE x DON ROMANTIC	2013	142	105	109	99	106	2,3
INTRO K	APACHE x ROUSSEAU	2013	140	113	113	102	99	2,7
INVERSHIN	CHARMEUR x BALZFLUG	2013	155	109	114	97	105	2,0
IT'S A PLEASURE	DARK PLEASURE x BLUE HORS ZACK	2013	166	116	115	104	111	3,1
INVERNESS	EVERDALE x JOHNSON	2013	148	105	110	97	106	3,1
NETTO	NEGRO x PURIOSO	2003	137	102	104	104	102	3,2
TOTAL U.S.	TOTILAS x SIR DONNERHALL	2012	153	107	114	101	100	1,5
TRAFALGAR	TOTILAS x LORD LOXLEY	2012	141	106	111	95	101	1,7

Group 6: Genetic profile, statistics and relationship of recognized dressage stallions

Order: alphabetical

Name stallion	Sire x dam's sire	Year of birth	Genetic profile					Number of offspring					Year of birth		Inbreeding
			Dressage	Conformation	Loose movement	OC-health (Genomic Breeding Value)	Height	Aged 4 years and older	Sport dressage	Studbook inspections	IBOP dressage	EPTM/Performance test dressage	Youngest offspring in sport	Eldest offspring in sport	Relationship percentage with dressage population
BIOTOP	BLESK x HOCKEY	1985	124	99	100	-	99	56	25	21	3	-	2012	1999	0,1
BLUE HORS ZACK	ROUSSEAU x JAZZ	2004	164	115	111	-	109	44	9	25	6	3	2011	2008	-
BRIAR	MAGINI x KROCKET	1991	144	100	103	-	105	42	15	13	4	-	2012	2001	0,0
CENNIN	VIVALDI x DONNERHALL	2007	177	114	116	103	104	1	1	-	-	-	2011	2011	-
DAMON HILL	DONNERHALL x RUBINSTEIN I	2000	175	107	107	100	99	21	3	10	-	1	2008	2006	1,1
DE NIRO	DONNERHALL x AKZENT II	1993	175	109	113	105	100	222	50	48	10	10	2012	1998	1,8
DON SCHUFRO	DONNERHALL x PIK BUBE I	1993	178	109	113	-	103	213	54	53	18	6	2012	2002	1,1
H-EKWADOR	HERALDIK x COROFINO	2000	-	-	-	95	-	5	-	-	-	-	-	-	0,4
RAVEL	CONTANGO x DEMOCRAAT	1998	163	99	102	101	102	57	28	9	1	-	2010	2004	0,9
ROHDIAMANT	RUBINSTEIN I x INSCHALLAH	1990	155	103	104	-	100	195	64	59	2	4	2010	1995	0,6
TOTILAS	GRIBALDI x GLENDALE	2000	154	106	114	96	100	94	16	28	4	4	2012	2011	2,1
UTHOPIA	METALL x INSPEKTEUR	2001	140	-	-	100	-	6	-	-	-	-	-	-	2,4
VITALIS	VIVALDI x D-DAY	2007	159	116	112	-	107	10	3	5	2	-	2011	2011	-

Group 1: Genetic profile, statistics and relationship of stallions with 10 or more offspring in jumping and reliability of 90% or higher

Order: jumping breeding value from high to low

Name stallion	Sire x dam's sire	Year of birth	Genetic profile						Number of offspring					Year of birth	
			Jumping	Conformation	Loose movement	Free jumping	OC-health (Genomic Breeding Value)	Height	Aged 4 years and older	Sport jumping	Studbook inspection	IBOP jumping	EPTM/Performance test jumping	Youngest offspring in sport	Elders offspring in sport
HEARTBREAKER pref	NIMMERDOR x SILVANO	1989	175	110	104	112	-	94	966	433	251	30	29	2011	1993
PADINUS keur	HEARTBREAKER x GRANNUS	1997	159	115	104	110	-	102	490	172	106	24	8	2011	2003
BERLIN keur	CASSINI I x CARETINO	1994	157	106	100	111	-	104	532	214	131	35	11	2012	2004
CANTOS pref	CONTENDER x GOODTIMES	1996	149	106	106	112	-	98	811	356	216	48	30	2012	2000
OKLUND keur	HOLLAND x PILOT	1996	149	102	96	106	-	102	742	324	118	13	5	2008	2000
TANGELO VD ZUUTHOEVE keur	NARCOS II x LAUDANUM	1996	147	109	100	110	-	101	1168	464	242	43	10	2012	2002
ZIROCCO BLUE VDL keur	MR. BLUE x VOLTAIRE	2004	145	108	98	111	99	106	835	232	198	25	18	2012	2008
USTINOV keur	LIBERO H x NIMMERDOR	2001	145	109	105	112	-	95	607	207	99	18	11	2012	2005
GUIDAM pref	QUIDAM DE REVEL x VENUTARD	1988	144	103	98	107	-	99	1031	447	169	26	14	2009	1992
EMILION pref	WELLINGTON x FARNESE	1986	143	100	102	107	-	98	1466	425	153	36	45	2012	1990
VERDI keur	QUIDAM DE REVEL x LANDGRAF I	2002	141	109	102	109	-	99	1204	368	205	51	19	2012	2006
CELANO keur	CAPITOL I x LORD	1988	141	101	98	108	-	103	664	289	121	18	6	2010	1993
NAMELUS R pref	CONCORDE x JOOST	1995	139	106	102	111	-	100	868	335	185	34	18	2012	1999
MR. BLUE pref	COUPERUS x OLDENBURG	1988	139	104	98	109	-	103	499	223	121	14	14	2012	1992
NUMERO UNO pref	LIBERO H x LORD CALANDO	1995	138	106	106	108	-	101	2109	822	526	113	55	2012	1999
CALVADOS keur	URIEL x IBRAHIM	1984	137	103	98	106	-	105	1574	598	250	30	34	2011	1988
CONCORDE pref	VOLTAIRE x MARCO POLO	1984	136	100	98	108	-	98	2824	1145	332	52	88	2008	1988
ELDORADO VD ZESHOEK	CLINTON x TOULON	2004	136	102	102	108	100	107	536	115	98	11	7	2012	2009
NIMMERDOR pref	FARN x KORIDON	1972	135	107	105	107	-	103	1695	554	23	45	98	2008	1976
LUPICOR	LUX x PILOT	1995	134	105	108	107	-	100	1163	438	226	53	17	2011	1999
VINGINO	VOLTAIRE x CASSINI I	2002	134	104	100	105	-	102	374	132	86	21	3	2011	2007
ULTIMO	PHIN PHIN x BURGGRAAF	2001	134	111	109	113	-	102	427	106	97	25	8	2012	2005
AHORN pref	NIMMERDOR x LADYKILLER	1982	133	105	103	104	-	103	1288	397	160	43	75	2009	1986
MANHATTAN	BURGGRAAF x ABGAR	1994	133	102	101	106	-	103	640	204	121	17	4	2010	1999
UKATO	STAKKATO x LITERAT	2001	133	109	100	110	-	97	502	217	106	22	5	2012	2006
LARINO keur	CONCORDE x ARMSTRONG	1993	133	99	96	108	-	95	560	197	70	10	4	2010	1998
PHIN PHIN keur	CHIN CHIN x ABDULLAH	1992	132	104	105	107	-	104	506	185	93	17	9	2012	1997
VAN GOGH keur	NUMERO UNO x BERNSTEIN	2002	132	106	106	110	-	101	431	113	73	31	4	2012	2007
KOJAK	PIT I x REX FRITZ	1992	131	102	96	108	-	95	644	242	109	14	7	2012	1996
CANTURANO	CANTURO x CORIANO	2003	131	103	101	109	100	100	762	205	89	18	6	2011	2007
IROKO	PILOT x BENGALÉ	1990	130	107	100	107	-	97	453	141	106	13	11	2006	1994
INDOCTRO	CAPITOL I x CALETTI II	1990	129	104	100	107	-	100	4102	1556	877	203	117	2012	1994
NO LIMIT	INDOCTRO x PURIOSO	1995	129	101	99	109	-	98	761	300	137	29	5	2011	1999
VAILLANT	FOR PLEASURE x NIMMERDOR	2002	129	104	101	108	-	102	409	139	70	14	4	2011	2006
ZAPATERO VDL	CHIN CHIN x IRCOLANDO	2004	129	107	103	109	103	103	443	131	64	13	7	2012	2008
CARTHINO Z	CARTHAGO x AMOR	2000	128	110	105	104	-	102	470	187	83	9	4	2012	2004
KIGALI	WOLFGANG x VOLTAIRE	1992	128	101	99	102	-	103	485	176	86	6	1	2007	1996
UP TO DATE	CAMERINO x COLINO	2001	127	111	107	112	-	99	440	134	110	23	13	2012	2005

(Continuation group 1)

(Continuation group 1)			Genetic profile						Number of offspring					Year of birth	
Name stallion	Sire x dam's sire	Year of birth	Jumping	Conformation	Loose movement	Free jumping	OC-health (Genomic Breeding Value)	Height	Aged 4 years and older	Sport jumping	Studbook inspections	IBOP jumping	EPTM/Performance test jumping	Youngest offspring in sport	Eldest offspring in sport
INDORADO keur	CORRADO I x AHORN Z	1990	126	99	99	107	-	106	1567	549	296	46	44	2011	1994
LUX	LORD CALANDO x AHORN Z	1988	126	106	104	107	-	103	1146	403	257	47	37	2012	1995
NASSAU	INDOCTRO x SOVEREIGN BILL	1995	126	104	104	107	-	97	433	144	115	16	5	2011	2000
VOLTAIRE pref	FURIOSO II x GOTTHARD	1979	125	103	99	107	-	104	2756	914	409	114	129	2011	1983
KARANDASJ keur	FEDOR x IRCO POLO	1992	125	102	99	104	-	99	852	267	182	30	10	2012	1996
HEMMINGWAY	LEANDRO x ROMANTIKER	1989	125	105	109	104	-	96	830	171	80	20	7	2008	1993
WARRANT	NUMERO UNO x NIMMERDOR	2003	125	102	104	107	102	102	627	148	105	17	6	2012	2006
SAM R	MERMUS R x ABGAR	1999	125	109	104	109	-	103	346	150	75	19	9	2012	2003
CORLAND keur	COR DE LA BRYERE x LANDGRAF I	1989	123	104	103	107	-	98	1904	629	406	74	51	2012	1996
MARLON	ZEUS x G.RAMIRO Z	1994	123	101	102	108	-	95	568	156	98	19	14	2010	1998
UNANIEM	NUMERO UNO x VOLTAIRE	2001	123	105	98	104	-	100	484	123	96	17	8	2012	2006
CARTANO	CARTHAGO x ALASCA	2001	123	106	100	108	-	102	283	139	48	14	3	2011	2006
BURGGRAAF pref	LANDGRAF I x COR DE LA BRYERE	1983	122	103	105	108	-	105	3488	1240	559	155	129	2009	1987
MERMUS R keur	BURGGRAAF x G.RAMIRO Z	1994	122	106	99	109	-	97	606	218	128	21	18	2012	1998
SHERATON	INDOCTRO x CALYPSO II	1999	121	103	101	107	-	99	507	145	81	21	3	2012	2003
GENTLEMAN keur	BOREAS x LUCKY BOY	1988	120	100	99	101	-	99	606	206	55	9	1	2012	1992
IRCOLANDO keur	CASIMIR x LE MEXICO	1990	119	98	98	105	-	101	562	185	95	6	1	2010	1994
CAVALIER keur	MAYKEL x ORTHOS	1984	118	99	99	102	-	104	1134	409	169	20	30	2012	1988
FALDO keur	PURIOSO x NIMMERDOR	1987	117	99	96	104	-	97	413	171	43	3	-	2010	1991
MATTERHORN	AHORN x G.RAMIRO Z	1994	116	108	106	101	-	102	417	108	105	17	6	2007	2000
CASCO	CASCAVELLE x LANDLORD	1997	115	103	96	108	-	99	514	197	127	23	2	2007	2001
SILVERSTONE	CHAMPION DU LYS x CARTHAGO	1999	115	103	100	107	-	99	812	226	128	19	5	2011	2003
PETER PAN	PILOT x DOMINO	1991	115	99	98	107	-	100	439	159	112	15	9	2010	1996
DAMIRO	G.RAMIRO Z x H.ALME Z	1985	114	104	100	104	-	102	959	268	52	28	36	2011	1989
LANCELOT	VOLTAIRE x NIMMERDOR	1993	114	101	96	103	-	105	774	256	168	23	14	2011	1997
ORAMÉ	INDOCTRO x G.RAMIRO Z	1996	114	100	98	103	-	102	1071	242	225	30	11	2008	2001
FARMER	VOLTAIRE x AMOR	1987	114	102	101	102	-	94	623	154	40	15	20	2009	1991
ODERMUS R	CALIDO I x G.RAMIRO Z	1996	113	105	103	110	-	100	642	234	135	28	15	2011	2000
HAMLET	NIMMERDOR x NOTARIS	1989	113	101	101	103	-	105	924	176	113	22	10	2011	1994
TOPAS	MARCO POLO x FARN	1977	113	96	98	100	-	95	679	233	17	18	6	2009	1978
HOLD UP PREMIER	NARCOS II x QUIDAM DE REVEL	1995	113	103	99	108	-	100	453	155	90	6	12	2008	2000
WOLFGANG keur	FARN x ERATOSTHENES	1980	112	100	102	101	-	94	1557	335	95	26	34	2006	1985
PACIFIC	CORLAND x NIMMERDOR	1997	111	102	102	103	-	101	497	140	94	18	11	2011	2001
SYDNEY	GOODTIMES x ALASCA	1999	111	100	101	102	-	105	673	156	78	14	4	2008	2003
SOLITAIR	VOLTAIRE x LIBERO H	1999	111	94	99	101	-	98	506	97	65	14	2	2008	2004
EQUADOR	VOLTAIRE x JOOST	1986	110	99	96	100	-	101	1059	215	41	21	24	2009	1990
GOODTIMES	NIMMERDOR x CALETTO I	1988	109	107	109	102	-	96	1875	479	309	81	65	2007	1992
FUORE	AHORN x LUCKY BOY	1987	109	103	102	101	-	93	615	184	79	26	12	2008	1991
HINAULT	NARCOS II x LANDGRAF I	1989	108	98	97	103	-	105	454	125	72	13	4	2008	1993
GERMUS R	JOOST x ABGAR	1988	108	99	100	106	-	99	345	119	31	8	8	2008	1992

(Continuation group 1)

			Genetic profile							Number of offspring					Year of birth	
Name stallion	Sire x dam's sire	Year of birth	Jumping	Conformation	Loose movement	Free jumping	OC-health (Genomic Breeding Value)	Height		Aged 4 years and older	Sport jumping	Studbook inspection	IBOP jumping	EPTM/Performance test jumping	Youngest offspring in sport	Eldest offspring in sport
TYGO	NUMERO UNO x PURIOSO	2000	107	104	102	103	-	101		520	141	109	21	-	2012	2004
EPILOT	PILOT x DIREX	1986	104	96	95	101	-	95		503	160	40	12	4	2008	1991
ORTHOS	GOTTSCHALK x RADETZKY	1973	101	94	94	102	-	96		703	215	8	1	2	2009	1978

Group 2: Genetic profile, statistics and relationship of stallions with 10 or more offspring in jumping and reliability between 80% and 89%

Order: jumping breeding value from high to low

			Genetic profile							Number of offspring					Year of birth	
Name stallion	Sire x dam's sire	Year of birth	Jumping	Conformation	Loose movement	Free jumping	OC-health (Genomic Breeding Value)	Height		Aged 4 years and older	Sport jumping	Studbook inspection	IBOP jumping	EPTM/Performance test jumping	Youngest offspring in sport	Eldest offspring in sport
HARLEY VDL keur	HEARTBREAKER x CARTHAGO	2001	165	109	102	109	-	102		258	104	49	11	4	2011	2005
UNTOUCHABLE	HORS LA LOI II x HEARTBREAKER	2001	162	106	104	110	-	101		75	39	24	6	-	2012	2006
AREZZO VDL	CHIN CHIN x HEARTBREAKER	2005	153	109	104	113	107	103		301	90	74	12	7	2012	2009
BALTIC VDL	QUAPRICE Z x JUS DE POMME	2006	150	110	98	115	98	99		331	81	82	18	9	2012	2010
VIGARO	TANGELO VD ZUUTHOEVE x RENVILLE	2002	144	111	98	109	99	98		204	72	41	10	3	2012	2008
ZAVALL VDL	CASALL x EMILION	2004	141	107	105	113	102	99		314	66	59	6	5	2012	2008
ZÜRICH	BERLIN x CONCORDE	2004	140	105	100	110	94	96		194	55	27	9	-	2010	2008
QUALITY TIME	QUANTUM x CANTUS	2002	138	104	100	111	90	98		442	54	63	8	6	2012	2010
ASTRELLO	CASANTOS x G.RAMIRO Z	2005	138	107	104	110	102	102		139	26	28	9	2	2011	2009
SIR CORLAND	CORLAND x DERRICK	1999	137	98	103	110	-	98		96	30	24	4	2	2008	2003
WHISTLER	HOLLAND x IROKO	2003	137	102	99	107	-	99		129	21	30	3	2	2011	2007
ZAMBESI	HEARTBREAKER x CALVARO Z	2004	136	110	102	106	105	100		295	72	80	2	5	2012	2008
WHITESNAKE	CAVALIER x COROFINO	2003	136	103	102	108	-	105		200	50	20	4	-	2011	2007
WITTINGER VDL	INDOCTRO x NIMMERDOR	2003	135	104	102	110	-	96		376	105	42	5	6	2010	2007
CARAMBOLE	CASSINI I x CONCERTO II	2004	135	107	101	109	97	98		321	78	57	11	5	2012	2009
AZTECA VDL	INDOCTRO x MARLON	2005	135	105	103	112	102	97		182	46	36	9	-	2011	2009
VANCOUVER	LE TOT DE SEMILLY x FANGIO	1996	135	97	99	111	-	98		207	78	22	9	1	2009	2004
LONDONTIMES	GOODTIMES x LE MEXICO	1993	134	105	107	110	-	100		172	56	28	2	-	2011	2001
BUSTIQUE	INDOCTRO x GRANNUS	2006	133	104	100	110	100	102		243	53	32	3	-	2012	2010
ARIZONA	UTRILLO VD HEFFINCK x LIBERO H	2005	133	101	100	108	101	111		149	41	19	4	1	2012	2009
JUS DE POMME keur	PRIMO DE BRUYERES x GARITCHO	1986	132	100	99	104	-	100		215	73	30	9	9	2009	1993
WIZZERD WV	INDOCTRO x CORLAND	2003	132	113	101	109	-	104		232	64	28	6	2	2011	2007
QUASIMODO VD MOLENDREEF	HEARTBREAKER x LYS DE DARMEN	1993	132	106	100	105	99	99		255	56	37	1	-	2012	2000
VERON	QUITE EASY I x CARETINO	2002	131	108	105	110	-	100		264	64	62	13	5	2009	2007
ZACHAROV	CLINTON x LORD Z	2004	131	102	104	105	103	97		205	48	28	4	2	2012	2008

(Continuation group 2)

Name stallion	Sire x dam's sire	Year of birth	Genetic profile						Number of offspring					Year of birth	
			Jumping	Conformation	Loose movement	Free jumping	OC-health (Genomic Breeding Value)	Height	Aged 4 years and older	Sport jumping	Studbook inspections	IBOP jumping	EPTM/Performance test jumping	Youngest offspring in sport	Eldes offspring in sport
VITTORIO	CALIPPO x MARTEL	2002	130	107	98	110	-	99	384	114	66	13	7	2012	2006
QUATTRO	QREDO DE PAULSTRA x PANDORE DU THOT	1990	130	95	100	106	-	101	420	79	65	12	9	2006	1994
VIENTO UNO W	NUMERO UNO x WISCONSIN	2002	130	102	107	103	-	101	155	27	20	3	1	2008	2006
GRAN CORRADO	GRANNUS x CORRADO I	1993	129	98	96	104	-	106	225	76	38	4	1	2009	1997
VINCENZO	NUMERO UNO x EKSTEIN	2002	129	104	102	104	-	98	152	44	38	6	4	2010	2006
LUCKY BOY	LAVALL II x CALYPSO I	1991	128	105	100	110	-	95	353	82	56	10	-	2011	2005
BOSS	INDOCTRO x NIMMERDOR	2006	128	101	101	108	108	103	244	44	34	9	-	2012	2010
L'ESPRIT	LUPICOR x LANDGRAF I	2003	128	109	104	109	-	98	167	47	25	8	-	2012	2007
RASH R	CASH x REBEL I Z	1998	128	102	104	105	-	96	162	58	23	5	4	2007	2002
OHORN	AHORN x IRCO POLO	1996	128	102	97	105	-	104	160	45	22	1	1	2007	2001
VLEUT	QUICK STAR x CANTUS	2002	127	103	101	106	-	94	335	77	55	13	3	2012	2007
JUMBO-JET	CONCORDE x AKTEUR	1991	127	100	97	109	-	101	196	68	50	5	1	2007	1995
UPGRADE	HEARTBREAKER x PILOT	2001	126	104	104	107	-	100	227	70	39	11	-	2010	2006
GINUS	RENNVILLE x HEIDELBERG	1988	126	104	100	106	-	96	178	64	48	5	4	2011	1998
TJUNGSKE	CARTHAGO x JULIO MARINER	2000	125	102	98	108	-	95	166	40	25	1	-	2011	2004
KENWOOD	GOODTIMES x NOTARIS	1992	124	104	103	104	-	95	163	68	36	4	2	2006	1996
POLYDOX	POLYDOR x PARADOX I	1989	124	101	96	103	-	96	256	84	27	7	4	2006	1995
COLINO	CAPITOL I x CALYPSO I	1990	123	103	103	110	-	95	146	71	42	4	17	2006	1994
KRUNCH DE BREVE	PALADIN DES IFS x GRAND VENEUR	1998	123	103	100	108	-	107	218	72	52	3	3	2008	2002
NOW OR NEVER M	VOLTAIRE x NIMMERDOR	1995	123	101	102	106	-	100	278	54	59	3	4	2007	1999
PIERROT	CONCORDE x NOTARIS	1997	122	98	98	107	-	95	308	92	29	9	1	2010	2001
SINGAPORE	ACORADO x CANTUS	2003	122	103	102	107	92	103	326	81	44	8	1	2012	2009
VERMONT	CAROLUS II x CORLAND	2002	122	101	101	108	-	100	321	73	24	5	-	2012	2006
MONTREAL	INDOCTRO x NIMMERDOR	1994	122	107	104	106	-	110	143	37	22	5	2	2007	2004
PERION	FAUST Z x NATUREL	1997	122	102	96	106	-	100	134	42	21	4	-	2011	2001
CASANTOS	CANTOS x CASSINI I	2000	121	103	106	107	-	99	253	90	53	11	3	2010	2004
ARTHOS R	NAMELUS R x MERMUS R	2005	121	107	99	108	102	100	133	42	20	10	1	2012	2009
ROYAL BRAVOUR	G.RAMIRO Z x ORTHOS	1983	119	101	97	104	-	102	300	111	45	6	4	2008	1996
TOLAN R	NAMELUS R x ARAMIS	2000	119	106	100	110	-	101	294	70	48	8	10	2011	2004
CAMPBELL VDL	CASSINI I x CARPACCIO	2004	118	106	101	108	93	105	297	76	42	12	3	2012	2009
CALYPSO	HADJ x QUASTOR	1984	118	99	95	103	-	96	443	96	4	4	9	2009	1989
LENNARD	ZUIDHORN x NOTARIS	1993	114	101	103	104	-	105	379	48	72	12	4	2008	1997
PLACIDO	ANIMO x VOLTAIRE	1997	114	104	106	105	-	99	265	60	44	6	2	2006	2002
ZORTIN	MARINIER x MILLEROLE	1981	113	101	100	99	-	102	390	52	14	4	1	2006	1985
SPARTACUS	STAKKATO x GRANNUS	2003	112	98	98	102	95	102	504	94	56	6	3	2012	2010
CHELLO III VDL	CONTENDER x SANDRO	2005	112	105	104	105	94	101	344	40	40	6	2	2012	2009
OPAN	PETER PAN x JASPER	1996	110	102	101	108	-	91	177	31	17	7	1	2010	2000
LEXICON	VOLTAIRE x AMOR	1993	109	100	100	99	102	103	393	96	52	11	-	2012	1998
NIAGARA	LIBERO H x DARNELS	1995	107	98	95	100	-	100	285	37	49	2	2	2006	2000
LINCOLN	GRACIO x CONCORDE	1993	104	97	97	100	-	99	172	51	22	-	-	2007	1997

(Continuation group 2)

(Continuation group 2)			Genetic profile						Number of offspring					Year of birth	
Name stallion	Sire x dam's sire	Year of birth	Jumping	Conformation	Loose movement	Free jumping	OC-health (Genomic Breeding Value)	Height	Aged 4 years and older	Sport jumping	Studbook inspection	IBOP jumping	EPTM/Performance test jumping	Youngest offspring in sport	Eldest offspring in sport
RIVERMAN	KENWOOD x VOLTAIRE	1998	102	101	105	101	-	99	537	68	79	12	2	2011	2002
TIMELESS	GOODTIMES x WATZMANN	2000	102	105	101	102	-	103	196	43	30	8	-	2008	2004
JIMTOWN	DARCO x AMOR	1991	101	102	100	102	-	101	323	70	44	5	6	2009	1996
COLUMBUS	LUCKY BOY x JASHIN	1984	101	93	97	97	-	94	279	78	3	1	2	2007	1988
VAINQUEUR	LORDANOS x LEVANTOS	2002	98	103	94	104	-	98	192	35	26	4	3	2011	2006
RADISSON	INDORADO x NIMMERDOR	1998	97	95	105	102	-	102	284	68	35	6	3	2008	2003
ONZE FONS	ALEXIS Z x RIGOLETTO	1996	95	95	100	100	-	99	235	75	35	5	-	2006	2000

Group 3: Genetic profile, statistics and relationship of stallions with 10 or more offspring in jumping and reliability less than 80%

Order: jumping breeding value from high to low

Order: jumping breeding value from high to low			Genetic profile						Number of offspring					Year of birth	
Name stallion	Sire x dam's sire	Year of birth	Jumping	Conformation	Loose movement	Free jumping	OC-health (Genomic Breeding Value)	Height	Aged 4 years and older	Sport jumping	Studbook inspection	IBOP jumping	EPTM/Performance test jumping	Youngest offspring in sport	Eldest offspring in sport
BERNINI	VIGO D'ARSOUILLES x QUICK STAR	2006	154	107	98	114	95	98	93	15	24	4	1	2012	2010
BACARDI VDL	CORLAND x KANNAN	2006	148	107	101	111	102	98	31	10	7	1	1	2012	2010
ALICANTE HBC	CASALL x INDOCTRO	2005	147	105	101	113	101	98	104	27	24	1	5	2012	2010
WHITAKER	CLINTON x INDOCTRO	2003	147	112	102	111	-	105	76	24	18	3	1	2012	2008
AMADEUS	GUIDAM x G.RAMIRO Z	2005	142	104	101	106	101	97	173	34	11	2	1	2011	2009
QUERLY-ELVIS	QUERLYBET HERO x HEARTBREAKER	2004	141	101	99	106	97	104	111	30	8	2	1	2011	2008
UTOPIE	JACOMAR x CALVADOS	2001	140	106	99	106	-	102	39	15	10	6	-	2008	2005
REGILIO	HEARTBREAKER x BURGGRAAF	1998	135	104	107	107	-	99	92	25	17	2	-	2011	2003
ZÉLOTE VDL	CHIN CHIN x LIBERO H	2004	134	103	105	109	102	101	81	19	9	3	-	2011	2008
BODINUS	PADINUS x NAMELUS R	2006	134	105	103	108	102	104	114	11	12	-	-	2012	2011
BRAINPOWER	CONTENDRO I x GUIDAM	2006	133	105	102	109	104	99	133	25	23	3	3	2012	2011
KASTELLO	CONCORDE x NOTARIS	1992	133	102	100	106	-	96	37	11	7	-	3	2010	1996
CHELLTHAGO Z	CHELLANO Z x CARTHAGO	2002	132	109	101	109	97	99	50	10	6	-	-	2011	2011
VICEROY T.	INDOCTRO x NIMMERDOR	2002	131	103	101	102	-	101	135	19	12	3	-	2010	2007
ADVANCE	UTRILLO VD HEFFINCK x CAVALIER	2005	129	107	100	107	100	102	101	13	21	5	1	2012	2010
APPLAUS	UNISTAR x HUGO	2005	129	104	99	109	102	102	93	29	10	1	-	2012	2009
SARANTOS	EMILION x LAROME	1999	128	102	105	103	-	103	124	28	6	1	-	2008	2006
ZIDANE	LADAS x GRAF GRANNUS	2004	127	96	99	105	93	94	130	26	16	4	1	2010	2008
EMPIRE	EMILION x LORD CALANDO	1999	127	99	102	105	-	97	63	24	5	-	-	2009	2005
UNISTAR	VOLTAIRE x NOTARIS	2001	124	107	101	110	-	100	111	24	12	3	2	2009	2005
BISCAYO	CONTENDRO I x LUX	2006	124	102	101	111	98	102	95	12	26	1	1	2012	2011

(Continuation group 3)

			Genetic profile						Number of offspring					Year of birth	
Name stallion	Sire x dam's sire	Year of birth	Jumping	Conformation	Loose movement	Free jumping	OC-health (Genomic Breeding Value)	Height	Aged 4 years and older	Sport jumping	Studbook inspection	IBOP jumping	EPTM/Performance test jumping	Youngest offspring in sport	Eldest offspring in sport
TAMPA	CONTENDER x COROFINO	2000	123	104	103	105	-	97	88	22	13	4	-	2008	2004
Q.BREITLING LS	QUINTERO x ACORD II	2006	122	100	99	104	100	104	124	20	18	-	2	2012	2010
RASCIN	G.RAMIRO Z x PILOT	1995	121	100	99	101	-	104	100	34	25	2	-	2011	2006
WALLENBERG	STAKKATO x LIBERO H	2003	121	98	98	105	-	93	104	26	10	-	1	2010	2007
MICHAEL	ZEUS x NIMMERDOR	1994	119	100	96	100	-	98	157	34	14	-	-	2011	2003
CRESPO VDL	CANTURO x CANDILLO	2007	119	107	101	111	100	105	172	23	7	1	-	2012	2011
OPIUM	POLYDOR x BORMIO	1996	119	101	98	103	-	101	51	11	9	1	1	2012	2001
HOLLYWOOD	JASPER x RIGOLETTO	1989	117	97	100	103	-	91	136	35	8	-	1	2008	1994
BUGATTI VDL	SILVERSTONE x INDOCTRO	2006	116	102	100	104	102	99	133	22	22	3	-	2011	2010
MADISON	GUIDAM x NIMMERDOR	1994	116	101	98	100	-	98	94	21	19	2	1	2006	2000
HAMAR	MYTENS x LUCKY BOY	1989	116	99	104	102	-	94	150	31	3	2	-	2007	1993
O'BRIEN	PETER PAN x GOUDSMID	1996	116	100	97	105	96	103	44	19	6	-	-	2012	2003
SALVATORE	CAVALIER x LEANDRO	1999	115	102	103	108	-	100	67	26	6	3	1	2007	2005
VENEUR	INDOCTRO x NOTARIS	2002	114	103	99	106	-	95	132	26	9	-	-	2010	2007
REVENGE W	ANIMO x BURGGRAAF	1998	114	101	103	106	-	104	88	17	8	2	-	2006	2002
LINCOLN	FALDO x BREDERO	1993	114	95	94	99	-	97	45	26	3	-	-	2007	1997
OL METTA	FLIPPER D'ELLE x LE PLANTERO	2002	110	101	97	101	-	98	118	30	11	3	1	2009	2007
SILVERSTAR	CORLAND x GRANNUS	1999	110	100	100	103	-	98	74	23	4	-	-	2009	2003
VEGAS VDL	ATLANTIC x JUS DE POMME	2002	108	106	100	105	-	99	102	18	12	4	2	2010	2007
OLIVER	VOLTAIRE x GRAAF GRANDE	1996	107	98	95	104	-	100	167	24	15	-	1	2006	2001
JUPILOT	EPILOT x TRITON	1991	106	94	97	102	-	101	195	34	21	1	-	2011	1995
SALAMON	DARCO x SKIPPY II	1995	106	99	100	100	-	102	109	29	10	-	-	2009	1999
ZUIDPOOL	AMOR x PERSIAN PATH S	1981	106	94	96	99	-	99	216	20	3	-	1	2007	1985

Group 4: Genetic profile, statistics and relationship of stallions with offspring in the inspections / tests and fewer than 10 offspring in jumping

Order: alphabetical

			Genetic profile						Number of offspring					Year of birth	
Name stallion	Sire x dam's sire	Year of birth	Jumping	Conformation	Loose movement	Free jumping	OC-health (Genomic Breeding Value)	Height	Aged 4 years and older	Sport jumping	Studbook inspection	IBOP jumping	EPTM/Performance test jumping	Youngest offspring in sport	Eldest offspring in sport
BACK GAMMON	MONTENDER x HEARTBREAKER	2006	129	107	104	107	100	105	64	6	8	1	-	2011	2011
BALOURADO	BALOUBET DU ROUET x CORRADO I	2000	151	101	97	107	-	102	15	6	3	-	-	2008	2006
CALIFORNIA	CALVINO Z x CARETANO Z	2007	118	110	102	109	103	104	23	1	6	-	1	2012	2012
CARRERA	LARINO x CONTENDER	2007	129	102	100	105	96	98	19	1	2	-	-	2012	2012
CÉDRIC	CARTANO x CALETTI I	2007	117	109	101	111	91	103	55	5	4	1	1	2012	2011

(Continuation group 4)

Name stallion			Genetic profile						Number of offspring					Year of birth	
			Jumping	Conformation	Loose movement	Free jumping	OC-health (Genomic Breeding Value)	Height	Aged 4 years and older	Sport jumping	Studbook inspections	IBOP jumping	EPTM/Performance test jumping	Youngest offspring in sport	Eldes offspring in sport
CHARISMA	STAKKATO x CASSINI I	2007	129	108	99	108	92	103	60	5	22	1	1	2012	2012
CHQUITIN LA SILLA	CHIN CHIN x PILOT	1999	128	103	104	107	-	103	48	8	2	-	-	2010	2007
CIDANE	HEARTBREAKER x G.RAMIRO Z	2007	163	107	101	110	98	99	12	-	2	-	-	-	-
DAKAR VDL	CARDENTO x NIMMERDOR	2008	152	107	101	112	101	102	55	3	17	1	3	2012	2012
DANTOS HBC	CANTOS x NUMERO UNO	2008	154	105	103	112	100	100	10	1	6	-	-	2012	2012
DEN HAM BLUE R	MR. BLUE x CALANDO I	2008	146	104	99	108	97	102	11	-	2	-	-	-	-
DEXTER R	NAMELUS R x CONTENDER	2008	126	105	103	105	101	102	5	-	13	-	-	-	-
DON DIABLO HX	VITTORIO x CALVADOS	2008	140	109	98	110	92	98	-	-	3	-	-	-	-
DORTMUND HS	VIGARO x TRITON	2008	130	108	98	108	99	102	-	-	6	-	1	-	-
DURANGO VDL	ZIROCCO BLUE VDL x LUX	2008	128	105	101	105	99	105	-	-	9	-	-	-	-
DURRANT	WARRANT x VOLTAIRE	2008	141	104	100	112	103	97	31	3	4	-	1	2012	2012
DUTCH DESIGN	DOLLAR DE LA PIERRE x CALVADOS	2008	143	104	98	106	99	97	39	-	4	-	-	-	-
EL SALVADOR	VIGARO x KOJAK	2009	163	109	99	112	95	103	-	-	8	-	2	-	-
ELTON JOHN	CLEARWAY x KANNAN	2009	152	107	100	113	104	101	-	-	3	-	-	-	-
ELVARO	CALVARO Z x HEARTBREAKER	2009	164	111	103	114	98	103	-	-	1	-	-	-	-
EMIR R	COLMAN x RUBERT R.	2009	148	106	100	110	96	100	-	-	1	-	-	-	-
ENTERTAINER	WARRANT x CORLAND	2009	142	110	104	112	105	102	-	-	8	-	-	-	-
ETOULON VDL	TOULON x CALVADOS	2009	154	111	100	112	98	99	-	-	22	-	1	-	-
EVER BLUE	ZIROCCO BLUE VDL x INDORADO	2009	133	106	99	109	104	98	-	-	1	-	-	-	-
EVERGLADE VDL	KASHMIR VAN SCHUTTERSOF x INDOCTRO	2009	151	108	99	113	96	102	-	-	3	-	-	-	-
EXTASE	CASALL x LANCER II	2009	151	110	102	116	105	99	-	-	1	-	-	-	-
FALAISE DE MUZE	WANDOR VD MISPELAERE x NABAB DE REVE	2005	156	113	99	116	103	103	40	9	19	1	-	2012	2011
HAY GUY	JOOST x ABGAR	1987	132	92	97	103	-	95	14	8	2	1	-	2006	1997
NOLISCO	OLISCO x GARITCHOU	1995	105	92	95	97	-	93	31	8	8	-	-	2009	1999
POKEMON	POLYDOR x WEINBERG	1996	139	99	96	107	-	100	11	4	2	1	-	2008	2003
ROYAL STAR	QUICK STAR x JALISCO B	1998	152	101	102	109	-	98	5	4	1	-	-	2006	2006
SAFFIER	STAKKATO x ESCUDO I	2005	129	104	99	108	95	99	49	3	6	-	-	2011	2010
STARPOWER	STAKKATO x ESCUDO I	2008	142	109	99	111	97	101	-	-	6	-	-	-	-
THUNDERBOLT	NASSAU x HINAULT	2000	120	102	104	106	-	97	65	9	6	1	1	2007	2005
TRAVOLTA	LUX x NOTARIS	2000	117	106	104	107	-	95	17	3	3	-	1	2006	2005
ULTIME ESPOIR	CHELLANO Z x LAEKEN	2001	108	106	100	107	-	99	49	9	6	2	-	2009	2006
UNDERCOVER	IROKO x LIBERO H	2001	127	106	102	106	-	95	45	4	5	-	1	2006	2005
UNESCO	KARANDASJ x CARETINO	2001	117	102	102	105	-	100	44	5	8	1	-	2007	2005
UNITAIR	VOLTAIRE x G.RAMIRO Z	2001	120	103	100	104	-	101	22	8	-	-	-	2007	2006
VAL D'ISERE	ATLANTIC x NIMMERDOR	2002	121	104	102	106	-	96	14	3	-	-	-	2006	2006
WEMBLEY	CASSINI I x LUCKY LIONELL	2003	139	106	102	110	-	104	7	2	1	-	-	2010	2008
WHISPERING HOPE	INDORADO x AHORN	2003	145	107	99	109	105	105	6	-	1	-	-	-	-
ZAHROS R	SAM R x REBEL I Z	2004	136	105	104	105	100	99	16	2	1	-	-	2009	2009
ZAZOU R	TOLAN R x CORDALME Z	2004	126	108	101	111	105	99	58	7	6	2	2	2010	2009

Group 5: Genetic profile, statistics and relationship of stallions based on lineage and performance

Order: alphabetical

			Genetic profile						
Name stallion	Sire x dam's sire	Year of birth	Jumping	Conformation	Loose movement	Free jumping	OC-health (Genomic Breeding Value)	Height	
APOWER	A'LEE SPRING POWER x LUX	2011	134	109	101	111	-	103	
BOSCH BLUE	CANTOS x MR. BLUE	2006	135	107	103	108	-	101	
CASAGO	CASALL x CARTHAGO	2011	137	113	102	111	102	103	
CHACCO BOY	CHACCO BLUE x IRCOLANDO	2007	150	104	98	112	-	102	
CHAPEAU TN	CLEARWAY x QUINTERO	2012	141	108	99	110	103	99	
CHAPEAU VALIÈRE	WITTINGER VDL x MARLON	2007	137	104	100	109	-	97	
COHINOOR VDL	CORNET OBOLENSKY x STAKKATO	2012	156	107	100	113	98	102	
CONNECT	CONNOR x CONTENDER	2011	131	109	101	111	103	102	
COPAIN	TANGELO VD ZUUTHOEVE x LUPICOR	2007	162	106	101	111	-	98	
CORNET'S BOY	CORNET OBOLENSKY x COLLIN L	2012	140	106	100	114	100	101	
DAKOTA VDL	CASALL x CONTENDER	2008	147	112	104	112	106	99	
DO SPIRITIVO	INDOCTRO x CORRADO I	2008	131	106	101	106	102	103	
DON SANDRINO	SANDRO BOY x CONCORDE	2008	137	105	100	107	98	99	
DYNAMO	ANDIAMO x WINNINGMOOD VD ARENBERG	2008	153	103	97	106	93	99	
EDINBURGH	VLEUT x DARCO	2009	146	104	104	108	99	99	
EL CLARIMO	CLARIMO x LIMBUS	2009	152	108	100	113	99	99	
EL PRIMERO	NUMERO UNO x INDORADO	2009	147	108	103	111	104	100	
ENVOY	NUMERO UNO x PHARAON	2009	122	105	102	106	100	97	
EVERTO	HARLEY VDL x CANDILLO	2009	137	107	100	107	-	103	
FABRIANO VDL	CASALL x CHIN CHIN	2010	151	107	103	115	104	97	
FAMOUS	ALBARAN x KARANDASJ	2010	116	110	101	106	106	99	
FANDANGO HX	VITTORIO x ODERMUS R	2010	133	107	99	112	97	97	
FANLAC	ARIZONA x LIBERO H	2010	149	104	100	109	-	105	
FARFAN M	CANTOS x LUX	2010	134	108	107	109	106	97	
FARMGRAAF	VERDI x HEARTBREAKER	2010	152	108	103	111	-	100	
FELTON VDL	CHELLO III VDL x INDOCTRO	2010	122	108	101	107	97	105	
FIBONACCI	CARAMBOLE x PYTHAGORAS	2010	132	107	101	110	99	102	
FIRE	VLEUT x NAMELUS R	2010	126	105	101	106	99	98	
FIRST VERDI	VERDI x FUEGO DU PRELET	2010	147	109	102	114	100	101	
FLORIAN	ZIROCCO BLUE VDL x CARDENTO	2010	154	104	98	110	105	103	
FLORIS TN	QUALITY TIME x VANCOUVER	2010	128	105	99	106	96	103	
FLY	KASHMIR VAN SCHUTTERSLOF x CARETINO	2011	144	109	101	109	101	103	
FLYING DREAM	ZAPATERO VDL x INDOCTRO	2010	151	108	101	111	96	103	
F-ONE USA	TOULON x TANGELO VD ZUUTHOEVE	2010	157	112	100	110	97	101	
FOR THE MOMENT	MR. BLUE x DON JUAN	2010	127	103	98	103	-	100	
FORSYTH	CARAMBOLE x VOLTAIRE	2010	129	105	100	108	102	100	
FREEDOM	ADVANCE x COROFINO	2010	146	110	102	114	104	103	
FREEMAN VDL	EMMERTON x CHIN CHIN	2010	148	112	104	114	102	105	

(Continuation group 5)

			Genetic profile					
Name stallion	Sire x dam's sire	Year of birth	Jumping	Conformation	Loose movement	Free jumping	OC-health (Genomic Breeding Value)	Height
FREESTYLE	CANTOS x ANDIAMO	2010	138	108	102	108	-	103
FREEZING RAIN	TYPHOON S x HEARTBREAKER	2010	164	-	-	116	-	-
GASPAHR	BERLIN x TANGELO VD ZUUTHOEVE	2011	142	107	101	112	98	104
GAULTIER VDL	BALOUBET DU ROUET x QUIDAM DE REVEL	2011	148	105	98	112	96	101
GENIUS	BALOUBET DU ROUET x CANTUS	2011	144	105	99	111	101	99
GEORGE	VITTORIO x CARETINO	2011	143	107	101	113	96	106
GERARDUS	CARAMBOLE x IROKO	2011	140	108	100	109	97	103
GINO	BISCAYO x BURGGRAAF	2011	124	101	100	108	100	103
GLADSTONE HDH	CAPISTRANO x FERRAGAMO	2011	127	-	-	104	-	-
GLENFIDDICH VDL	BACARDI VDL x CORRADO I	2011	158	113	105	114	102	104
GLOBAL EXPRESS	ORIENT EXPRESS x LAUDANUM	2011	136	-	-	111	104	95
GOLDDIGGER	QUERLY-ELVIS x CORLAND	2011	133	105	100	110	98	100
GOLDEN DREAM	ZIROCCO BLUE VDL x JULIO MARINER	2011	135	104	97	110	-	102
GOMEZ TN	ZAMBESI x VERDI	2011	144	108	101	110	103	99
GOOD FELLOW VDL	BALOUBET DU ROUET x JALISCO B	2011	152	103	97	112	100	99
GRAND SLAM VDL	CARDENTO x HEARTBREAKER	2011	161	109	100	113	99	103
GRANDORADO TN	ELDORADO VD ZESHOEK x CAROLUS II	2011	151	103	102	110	101	107
GRAZIANO	BALTIC VDL x GREAT PLEASURE	2011	139	110	102	114	100	98
GREAT BLUE	PLOT-BLUE x LIBERO H	2011	138	105	100	111	101	108
GRINGO	CATOKI x TOLAN R	2011	133	105	101	112	99	101
GRODINO	ELDORADO VD ZESHOEK x CELANO	2011	136	106	100	109	98	105
GULLIT HBC	CANTOS x NAMELUS R	2011	144	102	104	112	103	97
HAINES GH	CARAMBOLE x STAKKATO	2012	140	108	99	109	98	99
HAMILTON PLATINUM	NUMERO UNO x BURGGRAAF	2012	139	106	104	111	100	107
HAMPSHIRE VDL	AREZZO VDL x INDOCTRO	2012	149	110	104	113	102	103
HAMPTON VDL	BALTIC VDL x CORLAND	2012	152	114	100	115	98	98
HANLEY	TORNESCH x CORNET OBOLENSKY	2012	148	113	104	112	100	103
HARDWELL	CLINTON I x COROFINO	2012	124	106	101	110	101	104
HEART TOUCH	UNTOUCHED x VINGINO	2012	155	107	100	113	105	104
HEATHROW	DER SENAAT 111 x DOLLAR DE LA PIERRE	2012	140	105	100	108	101	101
HELIOS VDT	NUMERO UNO x AHORN	2012	137	107	104	112	98	102
HERAKLES	CATOKI x LANDOR S	2012	136	106	101	113	97	100
HERMANTICO	COMME IL FAUT x COLBERT GTI	2012	148	-	-	110	102	107
HERMITAGE VDL	ZIROCCO BLUE VDL x COLINO	2012	150	108	102	113	96	100
HERNANDEZ TN	KANNAN x NUMERO UNO	2012	145	107	102	107	105	108
HERVÉ D'IVE VDL	VIGO D'ARSOUILLES x INDOCTRO	2012	140	106	98	110	95	106
HIGH SHUTTERFLY	SIR SHUTTERFLY x CHIN CHIN	2012	146	108	102	114	100	103
HIGHLANDER	NUMERO UNO x VINGINO	2012	141	108	104	109	97	103
HIGHWAY M TN	ELDORADO VD ZESHOEK x CHELLANO Z	2012	153	106	102	112	99	102
HOMERUN	VIVANT VD HEFFINCK x TANGELO VD ZUUTHOEVE	2012	149	106	99	111	98	104

(Continuation group 5)

			Genetic profile						
Name stallion	Sire x dam's sire	Year of birth	Jumping	Conformation	Loose movement	Free jumping	OC-health (Genomic Breeding Value)	Height	
HOTSPOT	HORS LA LOI II x NABAB DE REVE	2012	155	104	101	110	100	102	
HOUDINI	DIAMANT DE SEMILLY x EMILION	2012	146	105	101	114	98	96	
HUMBERTO	CORNET OBOLENSKY x LAZIO	2012	138	103	99	109	101	100	
I AM CODEX	CODEX ONE x CALVARO Z	2013	154	106	100	114	100	98	
I AM LONDON APPLE	CAREMBAR DE MUZE x CONTENDRO I	2013	136	108	99	108	96	106	
IBOLENSKY	CORNET OBOLENSKY x CONTENDER	2013	157	108	103	113	100	109	
ICE BREAKER E.B.	ACTION BREAKER x QUITE EASY I	2013	146	109	103	112	94	105	
IDEXTRO	DEXTER R x INDOCTRO	2013	128	105	102	109	100	100	
IDRIGILL	KANNAN x INDOCTRO	2013	144	107	100	109	100	100	
IL EST BALOU	BALOU DU ROUET Z x QUASIMODO Z	2013	152	112	98	109	102	106	
ILLUSION	AREZZO VDL x UKATO	2013	152	110	101	115	107	99	
IMPALA SMH	ZAMBESI x CARDENTO	2013	154	110	103	111	101	102	
IMPRESSIVE VDL	DOUGLAS x CONTENDER	2013	148	109	102	111	98	107	
INAICO VDL	INDOCTRO x BALOUBET DU ROUET	2013	157	106	98	113	103	98	
INCANTO VDL	KANNAN x INDOCTRO	2013	143	108	99	111	101	104	
INDIAN GOLD	CASSINI GOLD x GERMUS R	2013	147	106	103	114	102	100	
INIESTA TN	STARPOWER x PADINUS	2013	139	111	101	109	101	103	
INNOCENT	ZAMBESI x CALVADOS	2013	150	113	101	112	102	106	
INNOVATION	VAN GOGH x CONTENDRO I	2013	-	-	-	-	102	-	
INSIDER VDL	ETOULON VDL x CORLAND	2013	158	110	101	114	102	100	
INSPIRATION VDL	BUBALU VDL x QUIDAM DE REVEL	2013	159	111	101	113	100	104	
INVICTUS	EL SALVADOR x NABAB DE REVE	2013	154	108	98	113	94	103	
IPSTHAR	DENZEL VAN 'T MEULENHOF x FARMER	2013	146	107	100	110	100	100	
IRVINGTON VDL	DALLAS VDL x QUICK STAR	2013	152	105	102	112	98	103	
IT'S A DREAM	TOULON x INDOCTRO	2013	145	111	100	111	104	103	
IT'S POSSIBLE SRK	BERLIN x QUIDAM DE REVEL	2013	151	107	100	110	98	100	
MALIBU TN	MR. BLUE x HORS LA LOI II	2012	143	110	101	111	100	104	

Group 6: Genetic profile, statistics and relationship of recognized jumper stallions

Order: alphabetical

			Genetic profile						Number of offspring					Year of birth	
Name stallion	Sire x dam's sire	Year of birth	Jumping	Conformation	Loose movement	Free jumping	OC-health (Genomic Breeding Value)	Height	Aged 4 years and older	Sport jumping	Studbook inspection	IBOP jumping	EPTM/Performance test jumping	Youngest offspring in sport	Eldest offspring in sport
ACTION BREAKER	HEARTBREAKER x LYS DE DARMEN	2000	149	108	100	109	97	104	38	9	14	-	1	2012	2006
ANDIAMO	ANIMO x GARITCHOU	1993	163	101	97	109	97	105	494	219	90	11	4	2012	1997
APARDI	CORLAND x KANNAN	2005	143	-	-	-	101	-	-	-	-	-	-	-	-
ARKO III	ARGENTINUS x BEACHBOY	1994	126	103	99	108	87	105	48	14	9	-	-	2012	2007
BIG STAR	QUICK STAR x NIMMERDOR	2003	147	100	100	107	97	108	7	4	4	-	-	2012	2009
BUBALU VDL	BALOUBET DU ROUET x NIMMERDOR	2000	162	109	102	113	106	102	41	6	17	3	2	2012	2011
CALVARO Z	CALETTO I x CAPITOL I	1987	158	109	103	115	101	108	229	102	44	5	4	2011	1998
CANABIS Z	CONTENDER x SILVESTER	1995	121	108	101	107	105	104	95	14	22	-	1	2012	2001
CARDENTO	CAPITOL I x LORD	1992	145	102	100	112	-	101	877	297	166	32	14	2012	1998
CAREMBAR DE MUZE	NABAB DE REVE x CHIN CHIN	2002	145	105	97	108	96	104	71	27	16	4	4	2012	2008
CARETINO	CALETTO II x METELLUS	1983	140	106	109	112	-	104	247	62	56	8	9	2010	1990
CARRERA VDL	CARDENTO x BALOUBET DU ROUET	2006	153	101	99	111	98	100	44	9	16	2	-	2012	2011
CASINO	CASH x LORD	1998	134	100	101	105	101	100	16	5	4	-	-	2011	2009
CHAMAN	BALOUBET DU ROUET x I LOVE YOU	1999	148	-	-	-	102	101	-	-	-	-	-	-	-
CHIN CHIN	CONSTANT x FARNESE	1978	143	108	108	113	-	106	568	179	131	34	17	2011	1992
CLINTON	CORRADO I x MASETTO	1993	145	106	105	109	99	105	510	175	104	21	12	2012	1997
COMME IL FAUT	CORNET OBOLENSKY x G.RAMIRO Z	2005	174	104	99	115	104	106	11	1	5	-	1	2010	2010
CONTENDER	CALYPSO II x G.RAMIRO Z	1984	136	111	106	110	-	105	387	74	57	7	12	2009	1991
CONTENDRO I	CONTENDER x REICHSGRAF	1997	129	107	102	113	100	103	185	49	39	11	4	2010	2000
CORNET OBOLENSKY	CLINTON x HEARTBREAKER	1999	168	107	101	115	100	104	95	29	26	2	7	2012	2003
DARCO	LUGANO VAN LA ROCHE x CODEX	1980	150	100	100	107	-	100	394	105	25	1	6	2012	1987
EMERALD VAN 'T RUYTERSLOF	DIAMANT DE SEMILLY x CARTHAGO	2004	145	101	97	108	92	102	31	4	9	-	1	2012	2008
FERNANDO	FOR PLEASURE x CORRADO I	2007	146	-	-	-	97	-	2	-	-	-	-	-	-
GROSSO Z	GOLIATH x FURIOSO II	1983	112	104	100	100	-	103	120	38	11	1	2	2006	1988
HICKSTEAD	HAMLET x EKSTEIN	1996	131	102	102	104	-	103	2	2	2	-	1	2010	2005
IMOTHEP	INDOCTRO x CALVADOS	2003	133	-	-	-	-	99	-	-	-	-	-	-	-
JAGUAR MAIL	HAND IN GLOVE x LAUDANUM	1997	121	-	-	-	98	102	17	2	3	1	1	2010	2010
JUDGEMENT	CONSUL x AKTEUR	1991	117	-	-	-	-	-	2	-	-	-	-	-	-
KANNAN	VOLTAIRE x NIMMERDOR	1992	160	104	100	110	106	103	166	51	34	1	5	2012	1998
LEPRINCE DES BOIS	YARLANDS SUMMER SONG x QUANDY DU MAYNE	1999	-	-	-	-	100	-	-	-	-	-	-	-	-
LORD Z	LORD x CALANDO I	1990	127	99	98	106	-	98	834	294	72	11	6	2012	1994
LUIDAM	GUIDAM x AKTEUR	1993	160	99	99	108	-	103	11	7	4	1	-	2007	1999
MARIUS CLAUDIUS	CONCORDE x NIMMERDOR	1994	132	105	100	107	93	100	61	23	6	-	-	2010	2006
MODESTO	GRANDEUR x LUCKY BOY	1994	126	98	98	104	-	99	8	3	13	1	-	2012	2006
MONTENDER	CONTENDER x BURGGRAAF	1994	128	105	104	107	-	109	73	22	15	1	2	2012	1999
OLIVER Q	QUATTRO x MAYKEL	1996	133	96	96	105	101	97	2	-	-	-	-	-	-
PEPPERMILL	BURGGRAAF x VOLTAIRE	1997	128	100	102	106	102	102	8	2	4	-	-	2011	2010
PLOT-BLUE	MR. BLUE x PILOT	1997	157	105	98	113	98	103	51	8	10	1	1	2012	2010

(Continuation group 6)

			Genetic profile						Number of offspring					Year of birth	
			Jumping	Conformation	Loose movement	Free jumping	OC-health (Genomic Breeding Value)	Height	Aged 4 years and older	Sport jumping	Studbook inspection	IBOP jumping	EPTM/Performance test jumping	Youngest offspring in sport	Eldest offspring in sport
Name stallion	Sire x dam's sire	Year of birth													
QUASIMODO Z	QUIDAM DE REVEL x CARTHAGO	1999	153	109	98	109	98	102	606	269	112	20	9	2012	2002
QUICK STAR	GALOUBET A x NITHARD	1982	160	98	101	110	-	93	321	111	53	6	11	2010	1993
QUIDAM DE REVEL	JALISCO B x NANKIN	1982	146	106	100	110	-	97	609	192	123	23	28	2011	1988
ROMANOV	HEARTBREAKER x FEDOR	1998	157	-	-	-	103	-	-	-	-	-	-	-	-
SINGULAR LA SILLA	FERGAR MAIL x STAKKATO	2006	-	-	-	-	102	-	-	-	-	-	-	-	-
TALAN	CONCORDE x BURGGRAAF	2000	136	104	104	107	97	104	3	1	-	-	-	2012	2012
TORNESCH	LUX x LIBERO H	2000	147	104	105	111	99	100	38	5	16	1	1	2012	2012
TRESOR D'OPALINE	MAJOR DE LA COUR x GARITCHOU	1996	-	-	-	-	-	-	2	-	-	-	-	-	-
VAGABOND DE LA POMME	VIGO D'ARSOUILLES x FOR PLEASURE	2005	164	-	-	108	97	101	21	6	3	-	-	2010	2009
VEGAS	VOLTAIRE x JOOST	1994	149	99	97	107	102	98	15	6	-	-	-	2007	1999
VIGO D'ARSOUILLES	NABAB DE REVE x FLEURI DU MANOIR	1998	145	104	97	108	89	105	110	38	19	2	3	2012	2002
ZERLIN M	BERLIN x CONCORDE	2004	159	110	100	112	-	102	-	-	-	-	-	-	-
ZINEDINE B	GUIDAM x HEARTBREAKER	2004	163	107	100	111	101	100	-	-	-	-	-	-	-

Genetic profile and statistics of Thoroughbred stallions

Order: alphabetical

			Genetic profile							Number of offspring					Year of birth	
Name stallion	Sire x dam's sire	Year of birth	Dressage	Jumping	Conformation	Loose movement	Free jumping	OC-health (Genomic Breeding Value)	Height	Aged 4 years and older	Sport	Studbook inspections	IBOP	EPTM/Performance test	Youngest offspring in sport	Eldest offspring in sport
ALBARAN	SURE BLADE x KÖNIGSSTUHL	1993	86	99	109	98	101	99	100	113	3 / 9	4 / 10	- / 2	- / 2	2011/2011	2009/2009
COCONUT GROVE	DARE TO PET x PROPELLENT	1987	-	100	101	97	101	104	99	47	2 / 6	1 / 9	- / 3	- / 2	2007/2010	2007/2006
HOPALONG CASSIDY	STRONG STATEMENT x GLACIAL	1993	-	-	-	-	-	98	-	10	- / 1	- / 1	- / -	- / -	-/2011	-/2011
KREATOR	BABANT x DIPOL	1992	68	94	98	95	100	97	98	119	16 / 14	2 / 12	1 / 2	- / 1	2009/2006	2003/2002
ROVEN	LEFTY x PRETENCIOSO	1990	77	115	107	98	106	-	100	188	13 / 34	1 / 35	- / 11	- / 2	2011/2011	2003/2002
WATERMILL SWATCH	MYTENS x KING	1999	90	76	104	97	94	-	99	30	1 / 1	1 / 4	- / 1	- / -	2006/2007	2006/2007
WILAWANDER	NASHWAN x DANZIG	1993	100	65	-	-	-	-	-	45	5 / 1	6 / 1	- / -	1 / 1	2011/2000	2009/2000

Genetic profile, statistics and relationship of Gelder stallions

Order: alphabetical

			Genetic profile							Number of offspring					Year of birth		Inbreeding
Name stallion	Sire x dam's sire	Year of birth	Dressage	Jumping	Conformation	Loose movement	Free jumping	OC-health (Genomic Breeding Value)	Height	Aged 4 years and older					Youngest offspring in sport	Eldest offspring in sport	Relationship percentage with Gelder population
											Sport	Studbook inspections	IBOP	EPTM/performance test			
											Dres/Jump	Dres/Jump	Dres/Jump	Dres/Jump	Dres/Jump	Dres/Jump	
AHOY	MONARCH x LOCOMOTIEF	1982	95	67	102	104	94	-	100	1309	34 / 3	124 / 14	2 / 2	2 / 2	2012/2004	1988/1989	8,0
ALEXANDRO P	KOSS x SATELLIET	2005	126	100	105	113	102	95	100	156	19 / 1	32 / 9	6 / 3	1 / 1	2012/2010	2009/2010	9,5
CHABLIS	UPPERVILLE x ZEP	2007	128	93	107	107	99	95	96	8	- / -	- / -	- / -	- / -	- / -	- / -	3,5
DANSER	SANDER x AHOY	2008	117	83	109	109	98	99	95	10	- / -	9 / 2	- / -	- / -	- / -	- / -	7,8
EDMUNDO	UPPERVILLE x MODERN	2009	120	82	105	109	-	-	96	-	- / -	- / -	- / -	- / -	- / -	- / -	3,5
ELEGANT keur	THEOLOOG x HEEMRAAD	1986	83	99	106	104	104	-	100	607	37 / 3	156 / 22	8 / 8	- / -	2006/2000	1991/1996	4,6
FLORIS BS	NEGRO x ELEGANT	2010	130	96	109	112	100	105	101	-	- / -	- / -	- / -	- / -	- / -	- / -	4,2
HENKIE	ALEXANDRO P x UPPERVILLE	2012	151	102	110	116	103	-	98	-	- / -	- / -	- / -	- / -	- / -	- / -	6,9
IMPOSANT EM	DANSER x ELEGANT	2013	-	84	107	105	99	-	95	-	- / -	- / -	- / -	- / -	- / -	- / -	5,9
KOSS pref	EL CORONA x GOUDSMID	1992	110	78	107	106	97	-	97	361	59 / 11	94 / 27	12 / 12	3 / 3	2012/2006	1996/1996	7,1
LAURENTZ	BAZUIN x UNITAS	1993	102	90	103	108	100	-	94	167	28 / 3	33 / 6	2 / 2	- / -	2011/2006	1997/1997	4,9
OLIVIER	IDOCUS x PORTER	1996	132	-	-	-	-	-	-	-	- / -	- / -	- / -	- / -	- / -	- / -	1,5
PARCIVAL keur	KOSS x UNITAS	1997	140	87	107	107	97	-	95	327	82 / 9	56 / 13	11 / 10	2 / 2	2012/2011	2001/2002	6,8
RUBUS B	AHOY x PYGMALION	1998	97	84	104	102	98	-	99	61	12 / -	7 / 2	6 / 6	- / -	2010/-	2004/-	7,0
SECUNDUS	RIGOLETTO x PORTER	1976	-	-	-	-	-	-	-	7	- / -	- / -	- / -	- / -	- / -	- / -	0,5
SIRIUS	ZICHEM x GOUDSMID	1999	90	68	104	100	94	-	98	191	8 / -	44 / 7	- / -	- / -	2008/-	2003/-	4,2
UPPERVILLE	CABOCHON x CREOOL	2001	147	94	111	112	100	-	97	81	13 / -	15 / 5	3 / 2	2 / 2	2009/-	2006/-	3,2
VITENS	PARCIVAL x ZEP	2002	122	87	107	110	98	-	97	143	14 / -	20 / 4	2 / 2	1 / 1	2011/-	2006/-	5,6
W V SARON	CREOOL x ZICHEM	2003	102	100	99	98	-	104	94	30	- / -	4 / 2	- / -	- / -	- / -	- / -	3,4
WILSON	KOSS x CABOCHON	2003	133	82	108	107	-	101	102	10	- / -	2 / 1	- / -	- / -	- / -	- / -	5,3
ZETHAR	PARCIVAL x CABOCHON	2004	145	88	109	108	-	92	99	38	6 / 1	3 / 1	- / -	- / -	2010/2009	2008/2009	4,7

Group 1: Genetic profile, statistics and relationship of stallions with 10 or more offspring in driving and reliability of 80% or higher

Order: driving breeding value from high to low

			Genetic profile						Number of offspring			Birth	Inbreeding
Name stallion	Sire x dam's sire	Year of birth	Driving	Conformation	Movement	General impression	OC-health	Height	Aged 4 years and older	Sport	% in sport	Year of birth youngest offspring in sport	Relationship percentage with harness horse population
PATIJN pref	KOLONEL x RENOVO	1997	164	108	108	108	-	95	669	79	11,8	2011	13,5
MANNO pref	FABRICIUS x ZAKERNO	1994	155	113	111	112	-	110	1532	308	20,1	2012	17,0
UNIEKO	MANNO x CAMBRIDGE COLE	2001	151	110	109	109	-	104	284	42	14,8	2012	12,3
ROY M	LARIX x NAVIGATOR	1998	142	103	108	106	-	94	270	32	11,9	2008	8,8
MARVEL	IMMIGRANT x PROLOOG	1994	140	102	103	103	-	102	395	43	10,9	2012	4,9
VAANDRAGER HBC	MANNO x RENOVO	2002	140	105	106	105	-	109	428	35	8,2	2011	13,3
SAFFRAAN	FABRICIUS x RENOVO	1999	135	110	107	109	-	97	507	48	9,5	2011	13,0
GANGES	RENOVO x INDIAAN	1988	133	104	102	103	-	106	647	55	8,5	2010	10,7
WATERMAN pref	NORAN x BROOK ACRES SILVERSUL	1980	129	99	101	101	-	92	1151	104	9,0	2010	8,9
LARIX keur	FABRICIUS x WOUTER	1993	127	105	110	107	-	100	530	77	14,5	2009	12,3
NANDO	FORTISSIMO x BAYARD	1995	116	100	104	103	-	97	844	37	4,4	2011	7,8
BALMORAL	RENOVO x HOOGHEID	1983	104	101	105	104	-	99	335	27	8,1	2006	10,1

Group 2: Genetic profile, statistics and relationship of stallions with 10 or more offspring in driving and reliability less than 80%

Order: driving breeding value from high to low

			Genetic profile						Number of offspring			Birth	Inbreeding
Name stallion	Sire x dam's sire	Year of birth	Driving	Conformation	Movement	General impression	OC-health	Height	Aged 4 years and older	Sport	% in sport	Year of birth youngest offspring in sport	Relationship percentage with harness horse population
ATLEET	PATIJN x WATERMAN	2005	186	109	112	111	100	95	171	24	14,0	2012	13,3
CIZANDRO	WALDEMAR x MANNO	2007	178	114	113	114	96	98	117	25	21,4	2012	14,6
COLONIST	VULCANO x PATIJN	2007	165	107	106	107	95	102	42	4	9,5	2012	13,8
PLAIN'S LIBERATOR***	PLAIN'S BLACK SATIN x SEGENHOE LUCIFER	1996	164	102	104	103	-	92	271	37	13,7	2012	3,7
DELVIRO HBC	VULCANO x WATERMAN	2008	161	107	106	107	95	99	8	1	12,5	2012	13,0
WALDEMAR	PATIJN x JOVIAAL	2003	159	109	107	108	-	98	361	27	7,5	2012	11,6
WHISKEY HBC	REFLEX M x MANNO	2003	158	108	108	108	-	104	20	2	10,0	2007	12,0
STUURBOORD	JONKER x FACTOR	1999	157	103	104	104	-	98	186	15	8,1	2009	8,8
VULCANO	MANNO x RENOVO	2002	157	110	108	109	-	104	84	14	16,7	2008	15,3
UROMAST	MANNO x INDIAAN	2001	153	109	104	106	-	110	302	18	6,0	2009	11,9
ZEPPLIN	PLAIN'S LIBERATOR x FABRICIUS	2004	147	105	107	105	95	95	27	4	14,8	2010	7,5

(Continuation group 2)

			Genetic profile						Number of offspring			Birth	Inbreeding
Name stallion	Sire x dam's sire	Year of birth	Driving	Conformation	Movement	General impression	OC-health	Height	Aged 4 years and older	Sport	% in sport	Year of birth youngest offspring in sport	Relationship percentage with harness horse population
TENDENS HBC	LARIX x RENOVO	2000	145	109	113	108	-	101	69	8	11,6	2008	11,1
TALOS	MANNO x WILHELMUS	2000	144	111	113	112	-	99	81	15	18,5	2008	13,5
ULANDRO	MANNO x BALMORAL	2001	143	106	106	106	-	104	226	4	1,8	2007	12,6
ARTIFLEX	PATIJN x FABRICIUS	2005	142	105	105	105	100	100	69	6	8,7	2010	11,7
ARON HBC	GANGES x PLAINS SUPERSTITION	2005	140	100	97	99	99	107	119	5	4,2	2012	6,2
TORINO	JONKER x GANGES	2000	138	107	107	107	-	102	166	18	10,8	2009	9,5
REFLEX M	LARIX x FORTISSIMO	1998	137	104	111	108	-	95	173	23	13,3	2009	10,7
BAANBREKER HBC	VAANDRAGER HBC x NANDO	2006	136	106	107	107	97	107	86	3	3,5	2012	11,7
CRESCENDO HBC	WODKA HBC x FORTISSIMO	2007	135	104	110	108	103	98	80	8	10,0	2012	9,1
VICTORY	MANNO x HANDRO	2002	134	106	106	107	-	109	368	20	5,4	2012	12,7
URGENT	WATERMAN x URETERP	2001	133	104	106	106	-	97	64	3	4,7	2009	7,9
SANDER	FABRICIUS x HARALD	1999	131	103	102	102	-	96	234	8	3,4	2008	11,4
WODKA HBC	ROY M x JONKER	2003	129	104	106	105	-	95	80	8	10,0	2009	9,1
UDO	GANGES x WATERMAN	2001	129	102	103	103	-	92	54	6	11,1	2006	9,3
AQUAREL	UNIEKO x KOBLENZ	2005	129	108	107	107	90	101	27	1	3,7	2011	10,0
MOROCCO FIELD MARSHALL***	DURORA HERO x BREDA EYESHIDE	2000	129	98	99	98	101	94	79	10	12,7	2009	0,1
MONEYMAKER	FARAO x EXCELLENT VAN HERPEN	1994	128	99	97	98	-	98	268	13	4,9	2006	5,2
BAKBOORD HBC	LARIX x HARALD	2006	124	102	106	104	94	104	50	7	14,0	2012	9,5
KOWALSKI	FABRICIUS x WOUTER	1992	111	100	103	101	-	105	175	17	9,7	2009	11,7
MAKARI JETSETTER***	MAKARI CONSUL x MAKARI VELOCITY	2000	109	98	96	97	104	97	79	7	8,9	2012	2,0
WENTWORTH EBONY***	HELDON MISTREL x WENTWORTH BENSON	2002	-	-	-	-	96	-	16	1	6,3	2012	1,6

Group 3: Genetic profile, statistics and relationship of stallions based on lineage and performance

Order: driving breeding value from high to low

			Genetic profile						Inbreeding
Name stallion	Sire x dam's sire	Year of birth	Driving	Conformation	Movement	General impression	OC-health	Height	Relationship percentage with harness horse population
EEBERT	ATLEET x MANNO	2009	184	112	116	115	100	102	15,2
FANTIJN	PATIJN x MANNO	2010	170	109	110	110	94	98	14,8
HELIOTROOP VDM	COLONIST x REFLEX M	2012	164	105	105	105	-	98	11,1
DITISEM	ROY M x MANNO	2008	158	107	109	108	88	96	11,4

(Continuation group 3)

			Genetic profile						Inbreeding
Name stallion	Sire x dam's sire	Year of birth	Driving	Conformation	Movement	General impression	OC-health	Height	Relationship percentage with harness horse population
DYLANO	PLAIN'S LIBERATOR x FABRICIUS	2008	156	104	104	104	98	104	9,1
EMILANO	MANNO x MILANO	2009	150	109	109	109	-	108	13,4
HERTOG JAN	CIZANDRO x TALOS	2012	150	113	111	112	-	99	11,4
FABULEUS	UNIEKO x MARVEL	2010	143	105	106	105	-	107	9,4
AVONTUUR	UROMAST x JOHN'S FIRSTLING	2005	126	106	100	103	98	105	6,5
GLOBETROTTER	CIZANDRO x HARALD	2011	-	107	109	109	-	95	11,0
GRAAF KELLY	MANNO x PATIJN	2011	-	111	113	112	-	100	14,8
HERMANUS	PATIJN x MANNO	2012	-	115	113	115	-	101	13,2
HIRO T	CIZANDRO x MANNO	2012	-	112	112	112	-	100	13,2
ICELLIE	BOCELLIE x JONKER	2013	-	106	109	108	-	104	6,7
IDOL	MANNO x PLAIN'S LIBERATOR	2013	-	110	109	109	-	107	11,0
IMAGE HBC	DITISEM x VICTORY	2013	-	106	108	108	-	102	11,5
INDIANA	COLONIST x MANNO	2013	-	110	109	110	-	102	13,4
RAFFLES***	SHANIE STRIKELER x JUPITER	2010	-	-	-	-	-	-	0,5
SIR ARIE***	PLAIN'S LIBERATOR x PERRYBRIDGE TOUCH & GO	2006	-	-	-	-	-	-	2,9

*** = Hackney stallion

DRESSAGE STALLIONS

		ADAMO								AMAZING STAR								AMPÈRE								ANDRETTI																	
		SANDREO x PION								FLEMMINGH x FERRO								ROUSSEAU x FLEMMINGH								SPECIAL D x SANDRO HIT																	
		btbh:	**	*	*	*	gemiddeld	*	**	*	**	btbh:	**	*	*	*	gemiddeld	*	**	*	**	btbh:	**	*	*	*	gemiddeld	*	**	*	**	btbh:	**	*	*	*	gemiddeld	*	**	*	**		
<u>Genetisch profiel</u>																																											
Dressuur	laag	63%					134					69%					143					85%					124					77%					114					hoog	
Exterieur	laag	62%					107					72%					103					91%					110					82%				109					hoog		
Vrij bewegen	laag	62%					109					72%					110					91%					115					82%				107					hoog		
OC-gezondheid (GFW)	laag	63%					100					67%					107					70%					106					67%				103					hoog		
Stokmaat	klein	66%					104					74%					99					90%					100					82%				100					groot		
<u>Detailkenmerken exterieur</u>		66%	* Incl. veulenscores								74%	* Incl. veulenscores								90%	* Incl. veulenscores								82%	* Incl. veulenscores													
Romp: model	rechthoek						95										111									106								89							vierkant		
Hoofd-halsverbinding	licht						90										96									89								94						zwaar			
Halslengte	lang						85										91									93								97						kort			
Halsrichting	verticaal						89										94									84								91						horizontaal			
Halsbespiering	zwaar						101										98									92								100						licht			
Hoogte schoft	hoog						99										94									97								97						laag			
Schouderligging	schuin						107										95									83								97						steil			
Verloop rug	strak						104										112									98								88						week			
Verloop lendenen	strak						113										115									105								96						week			
Kruisligging	hellend						101										96									94								94						recht			
Kruislengte	lang						104										101									105								95						kort			
Stand voorbeen	bokbenig						98										99									97								91						hol			
Stand achterbeen	sabelbenig						97										95									98								101						steil			
Kootstand	week						98										98									95								97						steil			
Hoefvorm	breed						106										107									105								114						smal			
Verzenen	hoog						98										96									93								93						laag			
Kwaliteit beenwerk	hard						95										101									95								92						voos			
Omvang beenwerk	zwaar						105										100									102								106						fijn			
<u>Detailkenmerken vrij bewegen</u>		66%	* Incl. veulenscores								74%	* Incl. veulenscores								90%	* Incl. veulenscores								82%	* Incl. veulenscores													
Stap: ruimte	lang						89										92									91								105							kort		
Stap: correctheid	toontredend						102										92									87								104						frans			
Draf: ruimte	lang						95										91									85								93						kort			
Draf: souplesse	soepel						94										89									85								90						stug			
Draf: kracht	krachtig						99										92									84								92						slap			
Draf: balans	dragend						94										90									81								93						duwend			
Galop: ruimte	lang						94										91									88								89						kort			
Galop: afdruk	krachtig						96										93									87								90						slap			
Galop: balans	dragend						96										91									87								92						duwend			

DRESSAGE STALLIONS

		APACHE								AQIEDO								ARLANDO								ASTRIX																				
		UB 40 x KRACK C								UNDIGO x METALL								PADDOX x MYTENS								OBELISK x OLIVI																				
		btbh:	**	*	*	*	gemiddeld	*	*	*	*	gemiddeld	*	*	*	*	btbh:	**	*	*	*	gemiddeld	*	*	*	*	btbh:	**	*	*	*	gemiddeld	*	*	*	*	btbh:	**	*	*	*	gemiddeld	*	*	*	*
<u>Genetisch profiel</u>																																														
Dressuur	laag	86%					141					141					59%					136					58%					150														hoog
Exterieur	laag	94%					112					103					58%					101					64%					99													hoog	
Vrij bewegen	laag	94%					116					107					58%					104					64%					106													hoog	
OC-gezondheid (GFW)	laag	66%					96					102					66%					107					66%					102													hoog	
Stokmaat	klein	93%					103					105					63%					102					67%					98													groot	
<u>Detailkenmerken exterieur</u>		93%	* Incl. veulenscores							56%	* Incl. veulenscores							63%	* Incl. veulenscores							67%	* Incl. veulenscores																			
Romp: model	rechthoek						105					103										96									103														vierkant	
Hoofd-halsverbinding	licht						80					94										98									104													zwaar		
Halslengte	lang						90					93										96									101													kort		
Halsrichting	verticaal						87					90										96									98													horizontaal		
Halsbespiering	zwaar						107					100										106									94													licht		
Hoogte schoft	hoog						94					102										99									103													laag		
Schouderligging	schuin						90					102										105									98													steil		
Verloop rug	strak						99					93										95									115													week		
Verloop lendenen	strak						105					89										97									106													week		
Kruisligging	hellend						87					103										98									99													recht		
Kruislengte	lang						98					98										104									100													kort		
Stand voorbeen	bokbenig						117					97										90									99													hol		
Stand achterbeen	sabelbenig						95					91										105									102													steil		
Kootstand	week						91					100										100									103													steil		
Hoefvorm	breed						110					99										103									112													smal		
Verzenen	hoog						89					104										98									87													laag		
Kwaliteit beenwerk	hard						85					101										98									103													voos		
Omvang beenwerk	zwaar						119					105										109									107														fijn	
<u>Detailkenmerken vrij bewegen</u>		93%	* Incl. veulenscores							56%	* Incl. veulenscores							63%	* Incl. veulenscores							67%	* Incl. veulenscores																			
Stap: ruimte	lang						98					104										94									94															kort
Stap: correctheid	toontredend						110					97										106									103														frans	
Draf: ruimte	lang						85					96										99									93														kort	
Draf: souplesse	soepel						82					95										96									93														stug	
Draf: kracht	krachtig						82					93										98									96														slap	
Draf: balans	dragend						76					93										100									99													duwend		
Galop: ruimte	lang						89					99										98									96													kort		
Galop: afdruk	krachtig						85					97										100									99													slap		
Galop: balans	dragend						85					93										100									101													duwend		

DRESSAGE STALLIONS

		BOJENGEL								BON BRAVOUR								BORDEAUX								BRETTON WOODS												
		UPTOWN x GRIBALDI								PAINTED BLACK x CHRONOS								UNITED x GRIBALDI								JOHNSON x DE NIRO												
		btbh:	*	*	*	*	gemiddeld	*	*	*	btbh:	*	*	*	*	gemiddeld	*	*	*	btbh:	*	*	*	*	gemiddeld	*	*	*	btbh:	*	*	*	*	gemiddeld	*	*	*	
<u>Genetisch profiel</u>																																						
Dressuur	laag	70%					141				66%					159				77%					149					74%					151			hoog
Exterieur	laag	77%					102				73%					107				86%					110					84%					109			hoog
Vrij bewegen	laag	77%					108				73%					110				86%					116					84%					109			hoog
OC-gezondheid (GFW)	laag	65%					99				65%					102				70%					100					68%					98			hoog
Stokmaat	klein	78%					108				75%					107				85%					103					84%					109			groot
<u>Detailkenmerken exterieur</u>		78%	* Incl. veulenscores								75%	* Incl. veulenscores								85%	* Incl. veulenscores								84%	* Incl. veulenscores								
Romp: model	rechthoek						103									101									94									92			vierkant	
Hoofd-halsverbinding	licht						96									93									94								93			zwaar		
Halslengte	lang						97									91									87								88			kort		
Halsrichting	verticaal						96									94									92								89			horizontaal		
Halsbespiering	zwaar						97									89									98								98			licht		
Hoogte schoft	hoog						97									95									95								104			laag		
Schouderligging	schuin						91									95									95								90			steil		
Verloop rug	strak						100									102									104								87			week		
Verloop lendenen	strak						103									104									110								102			week		
Kruisligging	hellend						88									98									88								90			recht		
Kruislengte	lang						101									97									92								104			kort		
Stand voorbeen	bokbenig						109									97									110								109			hol		
Stand achterbeen	sabelbenig						101									98									97								105			steil		
Kootstand	week						115									106									103								116			steil		
Hoefvorm	breed						102									110									107								106			smal		
Verzenen	hoog						103									99									85								99			laag		
Kwaliteit beenwerk	hard						103									97									96								96			voos		
Omvang beenwerk	zwaar						95									106									103								108			fijn		
<u>Detailkenmerken vrij bewegen</u>		78%	* Incl. veulenscores								75%	* Incl. veulenscores								85%	* Incl. veulenscores								84%	* Incl. veulenscores								
Stap: ruimte	lang						96									86									84								104			kort		
Stap: correctheid	toontredend						93									101									88								109			frans		
Draf: ruimte	lang						91									94									89								90			kort		
Draf: souplesse	soepel						92									91									88								91			stug		
Draf: kracht	krachtig						91									94									90								94			slap		
Draf: balans	dragend						96									91									86								94			duwend		
Galop: ruimte	lang						97									97									88								93			kort		
Galop: afdruk	krachtig						98									99									91								94			slap		
Galop: balans	dragend						104									96									90								95			duwend		

DRESSAGE STALLIONS

		BRILJANT								CACHET L								CAPRI SONNE JR.								CHAGALL D&R															
		UPHILL x DARLINGTON								JAZZ x FERRO								RHODIUM x SAN REMO								JAZZ x DE NIRO															
		btbh:	**	*	*	*	gemiddeld	*	**	**	**	btbh:	**	*	*	*	gemiddeld	*	**	**	**	btbh:	**	*	*	*	gemiddeld	*	**	**	**	btbh:	**	*	*	*	gemiddeld	*	**	**	**
<u>Genetisch profiel</u>																																									
Dressuur	laag	66%					122					61%					173					50%					147				59%					188					hoog
Exterieur	laag	65%					105					66%					111					46%					109				63%					116					hoog
Vrij bewegen	laag	65%					103					66%					114					46%					112				63%					119					hoog
OC-gezondheid (GFW)	laag	66%					104					68%					104					38%					105				69%					106					hoog
Stokmaat	klein	69%					101					70%					102					50%					100				67%					101					groot
<u>Detailkenmerken exterieur</u>		69%	* Incl. veulenscores								70%	* Incl. veulenscores								50%	* Incl. veulenscores								67%	* Incl. veulenscores											
Romp: model	rechthoek						94										96										99								95						vierkant
Hoofd-halsverbinding	licht						112										90										103							87						zwaar	
Halslengte	lang						93										98										105							90						kort	
Halsrichting	verticaal						85										92										95							87						horizontaal	
Halsbespiering	zwaar						84										98										91							99						licht	
Hoogte schoft	hoog						101										98										98							98						laag	
Schouderligging	schuin						96										86										99							90						steil	
Verloop rug	strak						97										97										94							91						week	
Verloop lendenen	strak						98										91										92							96						week	
Kruisligging	hellend						97										93										95							96						recht	
Kruislengte	lang						89										88										94							96						kort	
Stand voorbeen	bokbenig						93										105										93							98						hol	
Stand achterbeen	sabelbenig						99										100										99							93						steil	
Kootstand	week						91										96										104							101						steil	
Hoefvorm	breed						93										94										97							98						smal	
Verzenen	hoog						104										106										101							105						laag	
Kwaliteit beenwerk	hard						94										95										99							86						voos	
Omvang beenwerk	zwaar						95										100										102							115							fijn
<u>Detailkenmerken vrij bewegen</u>		69%	* Incl. veulenscores								70%	* Incl. veulenscores								50%	* Incl. veulenscores								67%	* Incl. veulenscores											
Stap: ruimte	lang						92										96										96							88							kort
Stap: correctheid	toontredend						99										109										107							116							frans
Draf: ruimte	lang						94										92										90							88							kort
Draf: souplesse	soepel						94										88										91							85							stug
Draf: kracht	krachtig						93										93										91							84							slap
Draf: balans	dragend						94										90										91							82							duwend
Galop: ruimte	lang						96										93										89							91							kort
Galop: afdruk	krachtig						93										92										91							89							slap
Galop: balans	dragend						97										87										89							87							duwend

DRESSAGE STALLIONS

		CHARMEUR								CHARMINGMOOD								CHIPPENDALE								CONNAISSEUR											
		FLORENCIO x JAZZ								WINNINGMOOD x CONTANGO								LORD LEATHERDALE x NEGRO								CON AMORE x DONNERHALL											
		btbh:	**	*	*	*	gemiddeld	*	*	*	btbh:	**	*	*	*	gemiddeld	*	*	*	btbh:	**	*	*	*	gemiddeld	*	*	*	btbh:	**	*	*	*	gemiddeld	*	*	*
<u>Genetisch profiel</u>																																					
Dressuur	laag	83%					143				53%					155				73%					132				53%					135			hoog
Exterieur	laag	93%					108				49%					109				83%					107				67%					107			hoog
Vrij bewegen	laag	93%					112				49%					110				83%					109				67%					108			hoog
OC-gezondheid (GFW)	laag	66%					102				66%					105				65%					96				65%					105			hoog
Stokmaat	klein	92%					105				56%					99				83%					100				70%					99			groot
<u>Detailkenmerken exterieur</u>		92%	* Incl. veulenscores							56%	* Incl. veulenscores							83%	* Incl. veulenscores							70%	* Incl. veulenscores										
Romp: model	rechthoek						97									96									98									98			vierkant
Hoofd-halsverbinding	licht						94									99									90								95			zwaar	
Halslengte	lang						92									96									90								95			kort	
Halsrichting	verticaal						86									94									89								95			horizontaal	
Halsbespiering	zwaar						95									94									94								99			licht	
Hoogte schoft	hoog						93									103									103								109			laag	
Schouderligging	schuin						96									95									102								104			steil	
Verloop rug	strak						82									93									92								107			week	
Verloop lendenen	strak						79									98									87								106			week	
Kruisligging	hellend						106									99									118								94			recht	
Kruislengte	lang						85									96									89								99			kort	
Stand voorbeen	bokbenig						92									99									94								102			hol	
Stand achterbeen	sabelbenig						92									98									104								96			steil	
Kootstand	week						98									96									109								97			steil	
Hoefvorm	breed						111									101									105								107			smal	
Verzenen	hoog						86									103									87								93			laag	
Kwaliteit beenwerk	hard						98									95									92								106			voos	
Omvang beenwerk	zwaar						100									102									101								93			fijn	
<u>Detailkenmerken vrij bewegen</u>		92%	* Incl. veulenscores							56%	* Incl. veulenscores							83%	* Incl. veulenscores							70%	* Incl. veulenscores										
Stap: ruimte	lang						90									87									98								90			kort	
Stap: correctheid	toontredend						102									93									101								84			frans	
Draf: ruimte	lang						87									95									90								90			kort	
Draf: souplesse	soepel						88									96									92								89			stug	
Draf: kracht	krachtig						87									93									89								95			slap	
Draf: balans	dragend						88									91									89								94			duwend	
Galop: ruimte	lang						87									96									91								93			kort	
Galop: afdruk	krachtig						89									94									90								99			slap	
Galop: balans	dragend						91									94									89								96			duwend	

DRESSAGE STALLIONS

		CONTANGO								COVER STORY								CUPIDO								DARK PLEASURE										
		CONTENDER x KRONPRINZ								OSCAR x CORLEONE								DADDY COOL x JAZZ								UFO x JAZZ										
		btbh:	**	*	*	*	gemiddeld	*	*	*	*	btbh:	**	*	*	*	gemiddeld	*	*	*	*	btbh:	**	*	*	*	gemiddeld	*	*	*	*	btbh:	**	*	*	*
<u>Genetisch profiel</u>																																				
Dressuur	laag	93%					158					60%					111					57%					154				47%				hoog	
Exterieur	laag	94%					102					67%					108					63%					112				45%				hoog	
Vrij bewegen	laag	94%					103					67%					109					63%					113				45%				hoog	
OC-gezondheid (GFW)	laag	-					n.v.t.					64%					98					65%					93				69%				hoog	
Stokmaat	klein	94%					104					69%					107					67%					96				55%				hoog groot	
<u>Detailkenmerken exterieur</u>		94%										69%					* Incl. veulenscores					67%					* Incl. veulenscores					55%				
Romp: model	rechthoek						96										93										104								vierkant	
Hoofd-halsverbinding	licht						106										99										96								zwaar	
Halslengte	lang						99										92										98								kort	
Halsrichting	verticaal						93										88										89								horizontaal	
Halsbespiering	zwaar						91										95										89								licht	
Hoogte schoft	hoog						97										93										102								laag	
Schouderligging	schuin						93										89										93								steil	
Verloop rug	strak						96										103										99								week	
Verloop lendenen	strak						98										101										101								week	
Kruisligging	hellend						100										99										97								recht	
Kruislengte	lang						95										91										102								kort	
Stand voorbeen	bokbenig						102										93										100								hol	
Stand achterbeen	sabelbenig						91										97										92								steil	
Kootstand	week						99										107										105								steil	
Hoefvorm	breed						92										104										98								smal	
Verzenen	hoog						100										81										103								laag	
Kwaliteit beenwerk	hard						106										105										87								voos	
Omvang beenwerk	zwaar						92										94										110								fijn	
<u>Detailkenmerken vrij bewegen</u>		94%										69%					* Incl. veulenscores					67%					* Incl. veulenscores					55%				
Stap: ruimte	lang						101										93										90								kort	
Stap: correctheid	toontredend						106										92										106								frans	
Draf: ruimte	lang						98										95										90								kort	
Draf: souplesse	soepel						99										94										87								stug	
Draf: kracht	krachtig						98										98										86								slap	
Draf: balans	dragend						97										96										87								duwend	
Galop: ruimte	lang						99										92										89								kort	
Galop: afdruk	krachtig						95										92										89								slap	
Galop: balans	dragend						98										93										83								duwend	

DRESSAGE STALLIONS

		DARK PRESIDENT D&R								DAVINO V.O.D.								DESPERADO								DETTORI												
		WYNTON x G.RAMIRO Z								HOTLINE x MICHELANGELO								VIVALDI x HAVIDOFF								DESPERADO x DE NIRO												
		btbh:	*	*	*	*	gemiddeld	*	*	*	*	gemiddeld	*	*	*	*	btbh:	*	*	*	*	gemiddeld	*	*	*	*	btbh:	*	*	*	*	gemiddeld	*	*	*	*		
<u>Genetisch profiel</u>																																						
Dressuur	laag	50%					162					151					61%					171					36%					167				hoog		
Exterieur	laag	48%					112					113					76%					114					38%					110				hoog		
Vrij bewegen	laag	48%					115					113					76%					117					38%					116				hoog		
OC-gezondheid (GFW)	laag	61%					98					92					65%					104					42%					108				hoog		
Stokmaat	klein	52%					98					110					76%					105					38%					98				groot		
<u>Detailkenmerken exterieur</u>		52%	* Incl. veulenscores								77%	* Incl. veulenscores								76%	* Incl. veulenscores								38%									
Romp: model	rechthoek						97					88										91									99					vierkant		
Hoofd-halsverbinding	licht						94					90										98									92					zwaar		
Halslengte	lang						94					90										89									90					kort		
Halsrichting	verticaal						94					94										87									92					horizontaal		
Halsbespiering	zwaar						102					95										90									96					licht		
Hoogte schoft	hoog						102					92										91									96					laag		
Schouderligging	schuin						95					89										92									98					steil		
Verloop rug	strak						102					92										96									99					week		
Verloop lendenen	strak						96					96										96									100					week		
Kruisligging	hellend						98					98										103									106					recht		
Kruislengte	lang						94					88										83									93					kort		
Stand voorbeen	bokbenig						108					82										94									92					hol		
Stand achterbeen	sabelbenig						96					102										98									99					steil		
Kootstand	week						106					86										100									103					steil		
Hoefvorm	breed						107					102										86									99					smal		
Verzenen	hoog						94					97										116									103					laag		
Kwaliteit beenwerk	hard						89					100										101									99					voos		
Omvang beenwerk	zwaar						109					103										97									101					fijn		
<u>Detailkenmerken vrij bewegen</u>		52%	* Incl. veulenscores								77%	* Incl. veulenscores								76%	* Incl. veulenscores								38%									
Stap: ruimte	lang						94					90										84									90					kort		
Stap: correctheid	toontredend						111					105										104									96					frans		
Draf: ruimte	lang						88					86										86									93					kort		
Draf: souplesse	soepel						88					84										86									91					stug		
Draf: kracht	krachtig						87					91										89									94					slap		
Draf: balans	dragend						83					87										87									92					duwend		
Galop: ruimte	lang						94					95										89									93					kort		
Galop: afdruk	krachtig						94					96										92									92					slap		
Galop: balans	dragend						92					94										87									90					duwend		

DRESSAGE STALLIONS

		DIËGO								DON TANGO B								DREAM BOY								EBONY								
		NEGRO x DON GREGORY								CONTANGO x JAZZ								VIVALDI x FERRO								PAINTED BLACK x JAZZ								
		btbh:	*	*	*	gemiddeld	*	*	*	btbh:	*	*	*	gemiddeld	*	*	*	btbh:	*	*	*	gemiddeld	*	*	*	btbh:	*	*	*	gemiddeld	*	*	*	
<u>Genetisch profiel</u>																																		
Dressuur	laag	54%				159				63%				177				65%				172				46%				175				hoog
Exterieur	laag	58%				109				74%				109				84%				114				-				n.v.t.				hoog
Vrij bewegen	laag	58%				116				74%				111				84%				118				-				n.v.t.				hoog
OC-gezondheid (GFW)	laag	66%				98				66%				96				66%				104				44%				100				hoog
Stokmaat	klein	63%				102				76%				104				83%				106				47%				104				groot
<u>Detailkenmerken exterieur</u>		63%	* Incl. veulenscores							76%	* Incl. veulenscores							83%	* Incl. veulenscores							47%	* Incl. veulenscores							
Romp: model	rechthoek					91								94								106								106				vierkant
Hoofd-halsverbinding	licht					91								102								91								100				zwaar
Halslengte	lang					93								106								94								96				kort
Halsrichting	verticaal					93								90								92								92				horizontaal
Halsbespiering	zwaar					92								96								99								93				licht
Hoogte schoft	hoog					96								95								93								100				laag
Schouderligging	schuin					100								97								93								94				steil
Verloop rug	strak					93								101								91								99				week
Verloop lendenen	strak					97								102																102				week
Kruisligging	hellend					103								109								106								93				recht
Kruislengte	lang					95								84								103								95				kort
Stand voorbeen	bokbenig					100								95								87								103				hol
Stand achterbeen	sabelbenig					93								96								106								97				steil
Kootstand	week					103								108								101								100				steil
Hoefvorm	breed					112								92								105								110				smal
Verzenen	hoog					85								104								94								104				laag
Kwaliteit beenwerk	hard					93								100								88								99				voos
Omvang beenwerk	zwaar					106								90								110								104				fijn
<u>Detailkenmerken vrij bewegen</u>		63%	* Incl. veulenscores							76%	* Incl. veulenscores							83%	* Incl. veulenscores							47%	* Incl. veulenscores							
Stap: ruimte	lang					92								96								85								92				kort
Stap: correctheid	toontredend					106								110								100								100				frans
Draf: ruimte	lang					92								91								88								91				kort
Draf: souplesse	soepel					90								90								83								92				stug
Draf: kracht	krachtig					86								90								85								93				slap
Draf: balans	dragend					84								89								80								90				duwend
Galop: ruimte	lang					93								93								85								97				kort
Galop: afdruk	krachtig					90								92								83								95				slap
Galop: balans	dragend					87								92								79								95				duwend

DRESSAGE STALLIONS

[illegible]

DRESSAGE STALLIONS

		EYE CATCHER								FASHION HILL								FEEL GOOD								FELLINI												
		VIVALDI x T.C.N. PARTOUT								UPHILL x SAN REMO								CONTANGO x OO SEVEN								AMPÈRE x JAZZ												
		btbh:	*	*	*	*	gemiddeld	*	*	*	*	btbh:	*	*	*	*	gemiddeld	*	*	*	*	btbh:	*	*	*	*	gemiddeld	*	*	*	*	btbh:	*	*	*	*		
<u>Genetisch profiel</u>																																						
Dressuur	laag	53%					157					50%					129					50%					168				49%				157			hoog
Exterieur	laag	53%					107					46%					107					47%					105				46%				114			hoog
Vrij bewegen	laag	53%					113					46%					110					47%					111				46%				117			hoog
OC-gezondheid (GFW)	laag	67%					102					40%					102					43%					97				59%				102			hoog
Stokmaat	klein	59%					100					53%					106					55%					107				55%				103			groot
<u>Detailkenmerken exterieur</u>		59%	* Incl. veulenscores								53%	* Incl. veulenscores								55%	* Incl. veulenscores								55%	* Incl. veulenscores								vierkant zwaar kort horizontaal licht laag steil week week recht kort hol steil steil smal laag voos fijn
Romp: model	rechthoek						97										97										94							99				
Hoofd-halsverbinding	licht						92										105										104						89					
Halslengte	lang						94										97										100						93					
Halsrichting	verticaal						96										87										97						85					
Halsbespiering	zwaar						102										85										91						95					
Hoogte schoft	hoog						97										92										99						98					
Schouderligging	schuin						96										95										94						88					
Verloop rug	strak						92										101										102						98					
Verloop lendenen	strak						89										101										96						98					
Kruisligging	hellend						109										93										105						99					
Kruislengte	lang						87										96										92						98					
Stand voorbeen	bokbenig						103										95										94						106					
Stand achterbeen	sabelbenig						93										99										92						96					
Kootstand	week						102										95										92						103					
Hoefvorm	breed						96										94										91						113					
Verzenen	hoog						104										105										103						90					
Kwaliteit beenwerk	hard						98										90										102						94					
Omvang beenwerk	zwaar						103										97										91						104					
<u>Detailkenmerken vrij bewegen</u>		59%	* Incl. veulenscores								53%	* Incl. veulenscores								55%	* Incl. veulenscores								55%	* Incl. veulenscores								kort frans kort stug slap duwend kort slap duwend
Stap: ruimte	lang						86										86										95						92					
Stap: correctheid	toontredend						106										105										105						99					
Draf: ruimte	lang						88										87										94						87					
Draf: souplesse	soepel						87										91										95						85					
Draf: kracht	krachtig						91										91										95						84					
Draf: balans	dragend						86										89										92						80					
Galop: ruimte	lang						90										95										94						90					
Galop: afdruk	krachtig						94										96										96						91					
Galop: balans	dragend						93										96										94						86					

DRESSAGE STALLIONS

		FERDEAUX								FERDINAND								FERGUSON								FERRO												
		BORDEAUX x FERRO								VIVALDI x HAVIDOFF								FLORISCOUNT x LAURIES CRUSADOR								ULFT x FARN												
		btbh:	*	*	*	*	gemiddeld		*	*	*	*	gemiddeld		*	*	*	btbh:	*	*	*	*	gemiddeld		*	*	*	btbh:	*	*	*	*	gemiddeld		*	*	*	
<u>Genetisch profiel</u>																																						
Dressuur	laag	47%					162						155					34%					143				97%					145				hoog		
Exterieur	laag	46%					113						111					30%					110				98%					104				hoog		
Vrij bewegen	laag	46%					114						112					30%					110				98%					107				hoog		
OC-gezondheid (GFW)	laag	71%					97						100					33%					104				-					n.v.t.				hoog		
Stokmaat	klein	56%					103						107					44%					101				98%					104				groot		
<u>Detailkenmerken exterieur</u>		56%	* Incl. veulenscores								56%	* Incl. veulenscores								44%	* Incl. veulenscores								98%									vierkant zwaar kort horizontaal licht laag steil week week recht kort hol steil steil smal laag voos fijn
Romp: model	rechthoek						98						96										99									100						
Hoofd-halsverbinding	licht						94						93										97								97							
Halslengte	lang						88						95										96								94							
Halsrichting	verticaal						89						89										94								89							
Halsbespiering	zwaar						100						103										102								90							
Hoogte schoft	hoog						96						95										98								97							
Schouderligging	schuin						96						92										96								91							
Verloop rug	strak						108						93										95								101							
Verloop lendenen	strak						103						100										97								98							
Kruisligging	hellend						94						98										91								96							
Kruislengte	lang						95						89										100								91							
Stand voorbeen	bokbenig						101						104										87								103							
Stand achterbeen	sabelbenig						101						93										107								95							
Kootstand	week						97						98										93								99							
Hoefvorm	breed						94						94										103								98							
Verzenen	hoog						95						108										99								102							
Kwaliteit beenwerk	hard						94						97										92								100							
Omvang beenwerk	zwaar						106						105										104								104							
<u>Detailkenmerken vrij bewegen</u>		56%	* Incl. veulenscores								56%	* Incl. veulenscores								44%	* Incl. veulenscores								98%									kort frans kort stug slap duwend kort slap duwend
Stap: ruimte	lang						88						89										87								97							
Stap: correctheid	toontredend						92						100										101								100							
Draf: ruimte	lang						91						87										92								98							
Draf: souplesse	soepel						88						88										92								95							
Draf: kracht	krachtig						90						90										94								92							
Draf: balans	dragend						86						86										92								89							
Galop: ruimte	lang						90						93										92								94							
Galop: afdruk	krachtig						90						93										93								86							
Galop: balans	dragend						86						92										96								84							

DRESSAGE STALLIONS

		FIRESTONE								FIVE STAR								FLORENCIO								FOR GRIBALDI								
		JOHNSON x FLORENCIO								AMAZING STAR x JAZZ								FLORESTAN I x WELTMEYER								GRIBALDI x MICHELANGELO								
		btbh:	**	*	*	gemiddeld	*	*	*	btbh:	**	*	*	gemiddeld	*	*	*	btbh:	**	*	*	gemiddeld	*	*	*	btbh:	**	*	*	gemiddeld	*	*	*	
<u>Genetisch profiel</u>																																		
Dressuur	laag	49%				157				46%				155				94%				147				52%				155			hoog	
Exterieur	laag	46%				110				42%				107				95%				106				48%				110			hoog	
Vrij bewegen	laag	46%				113				42%				111				95%				110				48%				110			hoog	
OC-gezondheid (GFW)	laag	65%				101				58%				103				-				n.v.t.				44%				102			hoog	
Stokmaat	klein	55%				101				52%				101				95%				102				58%				102			groot	
<u>Detailkenmerken exterieur</u>		55%	* Incl. veulenscores							52%	* Incl. veulenscores							95%	* Incl. veulenscores							58%	* Incl. veulenscores							
Romp: model	rechthoek					102								105								106								102			vierkant	
Hoofd-halsverbinding	licht					101								97								97								96			zwaar	
Halslengte	lang					95								95								97								96			kort	
Halsrichting	verticaal					96								95								90								90			horizontaal	
Halsbespiering	zwaar					96								96								101								92			licht	
Hoogte schoft	hoog					98								94								94								98			laag	
Schouderligging	schuin					92								95								97								95			steil	
Verloop rug	strak					89								103								92								101			week	
Verloop lendenen	strak					93								106								90								105			week	
Kruisligging	hellend					96								97								95								98			recht	
Kruislengte	lang					102								98								97								94			kort	
Stand voorbeen	bokbenig					91								98								94								89			hol	
Stand achterbeen	sabelbenig					96								96								105								101			steil	
Kootstand	week					99								91								102								98			steil	
Hoefvorm	breed					103								98								110								112			smal	
Verzenen	hoog					98								97								90								100			laag	
Kwaliteit beenwerk	hard					90								95								96								98			voos	
Omvang beenwerk	zwaar					110								102								102								103			fijn	
<u>Detailkenmerken vrij bewegen</u>		55%	* Incl. veulenscores							52%	* Incl. veulenscores							95%	* Incl. veulenscores							58%	* Incl. veulenscores							
Stap: ruimte	lang					91								92								87								84			kort	
Stap: correctheid	toontredend					104								105								99								107			frans	
Draf: ruimte	lang					91								92								92								94			kort	
Draf: souplesse	soepel					90								90								93								92			stug	
Draf: kracht	krachtig					93								93								93								96			slap	
Draf: balans	dragend					91								90								94								92			duwend	
Galop: ruimte	lang					97								92								88								100			kort	
Galop: afdruk	krachtig					96								92								91								102			slap	
Galop: balans	dragend					95								91								93								99			duwend	

DRESSAGE STALLIONS

		FOREIGN AFFAIR								FOUNDATION								FOUR LEGENDS KS								FRANKLIN													
		ROCK FOREVER x SCANDIC								UNITED x JAZZ								WYNTON x FERRO								AMPÈRE x FERRO													
		btbh:	*	*	*	*	gemiddeld	*	*	*	btbh:	*	*	*	*	gemiddeld	*	*	*	btbh:	*	*	*	*	gemiddeld	*	*	*	btbh:	*	*	*	*	gemiddeld	*	*	*		
<u>Genetisch profiel</u>																																							
Dressuur	laag	34%					128				51%					146			50%					160			48%					148				hoog			
Exterieur	laag	34%					107				47%					109			47%					110			45%					112				hoog			
Vrij bewegen	laag	34%					110				47%					111			47%					115			45%					115				hoog			
OC-gezondheid (GFW)	laag	52%					99				50%					102			45%					98			48%					102				hoog			
Stokmaat	klein	46%					98				49%					103			47%					100			54%					101				groot			
<u>Detailkenmerken exterieur</u>		46%	* Incl. veulenscores							49%	* Incl. veulenscores							47%	* Incl. veulenscores							54%	* Incl. veulenscores												
Romp: model	rechthoek						98									100								101								104				vierkant			
Hoofd-halsverbinding	licht						100									94								90							91				zwaar				
Halslengte	lang						101									98								96							92				kort				
Halsrichting	verticaal						103									90								98							86				horizontaal				
Halsbespiering	zwaar						103									99								104							93				licht				
Hoogte schoft	hoog						109									90								105							96				laag				
Schouderligging	schuin						98									92								92							87				steil				
Verloop rug	strak						91									99								100							101				week				
Verloop lendenen	strak						91									108								100							105				week				
Kruisligging	hellend						105									93								93							90				recht				
Kruislengte	lang						93									95								98							104				kort				
Stand voorbeen	bokbenig						98									104								104							97				hol				
Stand achterbeen	sabelbenig						101									94								93							98				steil				
Kootstand	week						101									105								106							95				steil				
Hoefvorm	breed						107									105								103							107				smal				
Verzenen	hoog						102									99								104							96				laag				
Kwaliteit beenwerk	hard						90									104								91							93				voos				
Omvang beenwerk	zwaar						110									103								115							106				fijn				
<u>Detailkenmerken vrij bewegen</u>		46%	* Incl. veulenscores							49%	* Incl. veulenscores							47%	* Incl. veulenscores							54%	* Incl. veulenscores												
Stap: ruimte	lang						93									96								91							93				kort				
Stap: correctheid	toontredend						100									96								115							95				frans				
Draf: ruimte	lang						94									91								92							89				kort				
Draf: souplesse	soepel						93									89								87							86				stug				
Draf: kracht	krachtig						94									90								88							87				slap				
Draf: balans	dragend						93									85								85							81				duwend				
Galop: ruimte	lang						93									93								92							90				kort				
Galop: afdruk	krachtig						96									96								90							90				slap				
Galop: balans	dragend						94									94								89							85				duwend				

DRESSAGE STALLIONS

		GALAXIE								GENIAAL								GEORGE CLOONEY								GHANDI									
		JAZZ x FUTURE								VIVALDI x BIOTOP								DE NIRO x WOLKENTANZ								BOJENGEL x TUSCHINSKI									
		btbh:	*	*	*	*	gemiddeld	*	*	*	*	gemiddeld	*	*	*	*	btbh:	*	*	*	*	gemiddeld	*	*	*	*	btbh:	*	*	*	*	gemiddeld	*	*	*
<u>Genetisch profiel</u>																																			
Dressuur	laag	48%					184					157					40%					155				42%					146				hoog
Exterieur	laag	46%					109					113					38%					111				43%					107				hoog
Vrij bewegen	laag	46%					112					112					38%					112				43%					109				hoog
OC-gezondheid (GFW)	laag	44%					96					103					39%					105				39%					101				hoog
Stokmaat	klein	55%					98					104					49%					97				51%					104				groot
<u>Detailkenmerken exterieur</u>		55%	* Incl. veulenscores							54%	* Incl. veulenscores						49%	* Incl. veulenscores							51%	* Incl. veulenscores									
Romp: model	rechthoek						99					92										93									103				vierkant
Hoofd-halsverbinding	licht						94					90										92									96				zwaar
Halslengte	lang						95					91										89									97				kort
Halsrichting	verticaal						92					90										96									96				horizontaal
Halsbespiering	zwaar						96					99										99									98				licht
Hoogte schoft	hoog						95					94										99									96				laag
Schouderligging	schuin						92					95										93									95				steil
Verloop rug	strak						93					93										97									86				week
Verloop lendenen	strak						98					102										96									97				week
Kruisligging	hellend						96					99										106									93				recht
Kruislengte	lang						93					91										96									103				kort
Stand voorbeen	bokbenig						105					100										93									96				hol
Stand achterbeen	sabelbenig						97					95										102									105				steil
Kootstand	week						103					103										97									105				steil
Hoefvorm	breed						102					98										99									96				smal
Verzenen	hoog						98					107										98									102				laag
Kwaliteit beenwerk	hard						91					94										93									97				voos
Omvang beenwerk	zwaar						111					111										102									95				fijn
<u>Detailkenmerken vrij bewegen</u>		55%	* Incl. veulenscores							54%	* Incl. veulenscores						49%	* Incl. veulenscores							51%	* Incl. veulenscores									
Stap: ruimte	lang						94					89										92									95				kort
Stap: correctheid	toontredend						111					99										104									98				frans
Draf: ruimte	lang						89					89										89									90				kort
Draf: souplesse	soepel						90					90										90									88				stug
Draf: kracht	krachtig						89					92										92									90				slap
Draf: balans	dragend						85					86										93									90				duwend
Galop: ruimte	lang						94					90										91									94				kort
Galop: afdruk	krachtig						93					95										93									95				slap
Galop: balans	dragend						91					91										96									98				duwend

DRESSAGE STALLIONS

		GIN TONIC								GIOVANNI								GLAMOURDALE								GLOCK'S TOTO JR.								
		BREEZER x SPECIAL D								CHIPPENDALE x SCANDIC								LORD LEATHERDALE x NEGRO								TOTILAS x DESPERADOS								
		btbh:	*	*	*	gemiddeld	*	*	*	btbh:	*	*	*	gemiddeld	*	*	*	btbh:	*	*	*	gemiddeld	*	*	*	btbh:	*	*	*	gemiddeld	*	*	*	
<u>Genetisch profiel</u>																																		
Dressuur	laag	44%				134				47%					157					49%					143							hoog		
Exterieur	laag	40%				107				44%					108					46%					108							hoog		
Vrij bewegen	laag	40%				111				44%					113					46%					109							hoog		
OC-gezondheid (GFW)	laag	52%				102				46%					98					43%					100							hoog		
Stokmaat	klein	46%				105				54%					99					56%					101							groot		
<u>Detailenmerken exterieur</u>		46%	* Incl. veulenscores							54%	* Incl. veulenscores							56%	* Incl. veulenscores							48%	* Incl. veulenscores							
Romp: model	rechthoek					94								95											96							vierkant		
Hoofd-halsverbinding	licht					97								97												91						zwaar		
Halslengte	lang					94								90												93						kort		
Halsrichting	verticaal					92								93												90						horizontaal		
Halsbespiering	zwaar					96								98												94						licht		
Hoogte schoft	hoog					95								102												100						laag		
Schouderligging	schuin					89								99												99						steil		
Verloop rug	strak					97								91												106						week		
Verloop lendenen	strak					97								88												102						week		
Kruisligging	hellend					97								109												106						recht		
Kruislengte	lang					90								89												100						kort		
Stand voorbeen	bokbenig					99								92												96						hol		
Stand achterbeen	sabelbenig					88								95												102						steil		
Kootstand	week					85								106												99						steil		
Hoefvorm	breed					93								99												103						smal		
Verzenen	hoog					103								96												92						laag		
Kwaliteit beenwerk	hard					97								92												96						voos		
Omvang beenwerk	zwaar					101								103												100						fijn		
<u>Detailenmerken vrij bewegen</u>		46%	* Incl. veulenscores							54%	* Incl. veulenscores							56%	* Incl. veulenscores							48%	* Incl. veulenscores							
Stap: ruimte	lang					94								95												91						kort		
Stap: correctheid	toontredend					101								102												101						frans		
Draf: ruimte	lang					90								90												91						kort		
Draf: souplesse	soepel					93								91												92						stug		
Draf: kracht	krachtig					91								89												94						slap		
Draf: balans	dragend					91								89												91						duwend		
Galop: ruimte	lang					91								90												92						kort		
Galop: afdruk	krachtig					92								90												93						slap		
Galop: balans	dragend					92								89												94						duwend		

DRESSAGE STALLIONS

		GOTCHA-UTOPIA								GOVERNOR								GRAND GALAXY WIN								GRAPPA								
		ZIËSTO x UPHILL								TOTILAS x JAZZ								APACHE x JAZZ								FIDERTANZ x SPECIAL D								
		btbh:	**	*	*	gemiddeld	*	**	**	btbh:	**	*	*	gemiddeld	*	**	**	btbh:	**	*	*	gemiddeld	*	**	**	btbh:	**	*	*	gemiddeld	*	**	**	
<u>Genetisch profiel</u>																																		
Dressuur	laag	43%				159				47%				173				50%				163				39%				146			hoog	
Exterieur	laag	42%				110				43%				112				47%				116				38%				110			hoog	
Vrij bewegen	laag	42%				117				43%				115				47%				115				38%				113			hoog	
OC-gezondheid (GFW)	laag	40%				100				54%				101				42%				94				35%				102			hoog	
Stokmaat	klein	51%				100				55%				103				55%				107				42%				102			groot	
<u>Detailkenmerken exterieur</u>		51%	* Incl. veulenscores						55%	* Incl. veulenscores						55%	* Incl. veulenscores						42%	* Incl. veulenscores										
Romp: model	rechthoek					104								103								97								98			vierkant	
Hoofd-halsverbinding	licht					95								96								83								96			zwaar	
Halslengte	lang					96								102								89								95			kort	
Halsrichting	verticaal					88								94								89								89			horizontaal	
Halsbespiering	zwaar					90								95								101								94			licht	
Hoogte schoft	hoog					101								94								92								105			laag	
Schouderligging	schuin					92								96								87								92			steil	
Verloop rug	strak					100								98								97								98			week	
Verloop lendenen	strak					96								97								99								93			week	
Kruisligging	hellend					94								96								94								114			recht	
Kruislengte	lang					92								91								92								92			kort	
Stand voorbeen	bokbenig					91								105								109								102			hol	
Stand achterbeen	sabelbenig					106								101								100								100			steil	
Kootstand	week					99								106								92								100			steil	
Hoefvorm	breed					94								102								107								116			smal	
Verzenen	hoog					111								99								92								81			laag	
Kwaliteit beenwerk	hard					100								93								84								95			voos	
Omvang beenwerk	zwaar					99								101								113								102			fijn	
<u>Detailkenmerken vrij bewegen</u>		51%	* Incl. veulenscores						55%	* Incl. veulenscores						55%	* Incl. veulenscores						42%	* Incl. veulenscores										
Stap: ruimte	lang					87								88								97								91			kort	
Stap: correctheid	toontredend					92								105								113								94			frans	
Draf: ruimte	lang					93								91								86								92			kort	
Draf: souplesse	soepel					89								90								86								90			stug	
Draf: kracht	krachtig					90								90								88								90			slap	
Draf: balans	dragend					85								85								82								87			duwend	
Galop: ruimte	lang					91								92								94								92			kort	
Galop: afdruk	krachtig					90								92								92								91			slap	
Galop: balans	dragend					91								87								89								93			duwend	

DRESSAGE STALLIONS

		GRENOBLE								GRIBALDI								GUARDIAN S								GUNNER KS														
		BORDEAUX x FLORENCIO								KOSTOLANY x IBIKUS								BODYGUARD MOORLAND x TRENTO B								BELISSIMO M x VINCENT														
		btbh:	**	*	*	*	gemiddeld		*	*	*	*	gemiddeld		*	*	*	*	btbh:	**	*	*	*	gemiddeld		*	*	*	*	btbh:	**	*	*	*	gemiddeld		*	*	*	*
<u>Genetisch profiel</u>																																								
Dressuur	laag	48%					154						98%				154							47%				149										hoog		
Exterieur	laag	44%					114						99%				104							41%				111			104							hoog		
Vrij bewegen	laag	44%					116						99%				107							41%				111										hoog		
OC-gezondheid (GFW)	laag	43%					99						-				n.v.t.							53%				100										hoog		
Stokmaat	klein	53%					100						99%				103							51%				105										groot		
<u>Detailkenmerken exterieur</u>		53%	* Incl. veulenscores							99%								51%	* Incl. veulenscores							52%	* Incl. veulenscores													
Romp: model	rechthoek						98										101											99										vierkant		
Hoofd-halsverbinding	licht						95										96											89									zwaar			
Halslengte	lang						90										94											95									kort			
Halsrichting	verticaal						92										93											93									horizontaal			
Halsbespiering	zwaar						100										92											94									licht			
Hoogte schoft	hoog						96										94											91									laag			
Schouderligging	schuin						98										100											97									steil			
Verloop rug	strak						93										105											96									week			
Verloop lendenen	strak						98										106											97									week			
Kruisligging	hellend						95										95											99									recht			
Kruislengte	lang						93										92											87									kort			
Stand voorbeen	bokbenig						100										103											93									hol			
Stand achterbeen	sabelbenig						101										102											103									steil			
Kootstand	week						107										103											92									steil			
Hoefvorm	breed						109										114											95									smal			
Verzenen	hoog						87										100											101									laag			
Kwaliteit beenwerk	hard						94										99											95									voos			
Omvang beenwerk	zwaar						101										102											96									fijn			
<u>Detailkenmerken vrij bewegen</u>		53%	* Incl. veulenscores							99%								51%	* Incl. veulenscores							52%	* Incl. veulenscores													
Stap: ruimte	lang						88										83											97									kort			
Stap: correctheid	toontredend						95										95											105									frans			
Draf: ruimte	lang						89										92											95									kort			
Draf: souplesse	soepel						86										91											94									stug			
Draf: kracht	krachtig						91										98											94									slap			
Draf: balans	dragend						86										94											92									duwend			
Galop: ruimte	lang						92										104											95									kort			
Galop: afdruk	krachtig						94										108											96									slap			
Galop: balans	dragend						93										102											94									duwend			

DRESSAGE STALLIONS

		HABANNA								HENNESSY								HERMÈS								HIGH FIVE U.S.									
		VIVALDO x VAN GOGH								DE NIRO x JAZZ								EASY GAME x FLEMMINGH								CHARMEUR x NEGRO									
		btbh:	*	*	*	gemiddeld	*	*	*	btbh:	*	*	*	gemiddeld	*	*	*	btbh:	*	*	*	gemiddeld	*	*	*	btbh:	*	*	*	gemiddeld	*	*	*		
<u>Genetisch profiel</u>																																			
Dressuur	laag	39%				144				45%				179				39%				162				46%				157				hoog	
Exterieur	laag	38%				105				45%				110				38%				113				47%				111				hoog	
Vrij bewegen	laag	38%				106				45%				115				38%				111				47%				114				hoog	
OC-gezondheid (GFW)	laag	35%				97				54%				101				39%				102				42%				99				hoog	
Stokmaat	klein	43%				104				54%				101				44%				105				55%				107				groot	
<u>Detailkenmerken exterieur</u>		43%	* Incl. veulenscores						54%	* Incl. veulenscores						44%	* Incl. veulenscores						55%	* Incl. veulenscores											
Romp: model	rechthoek					97								92								99								93				vierkant	
Hoofd-halsverbinding	licht					97								95								94								101				zwaar	
Halslengte	lang					96								96								96								92				kort	
Halsrichting	verticaal					92								93								95								88				horizontaal	
Halsbespiering	zwaar					93								97								103								89				licht	
Hoogte schoft	hoog					100								100								95								99				laag	
Schouderligging	schuin					90								91								91								94				steil	
Verloop rug	strak					102								100								103								83				week	
Verloop lendenen	strak					101								99								105								81				week	
Kruisligging	hellend					98								99								97								113				recht	
Kruislengte	lang					95								89								96								87				kort	
Stand voorbeen	bokbenig					111								98								102								90				hol	
Stand achterbeen	sabelbenig					93								94								102								97				steil	
Kootstand	week					101								95								98								103				steil	
Hoefvorm	breed					100								98								105								107				smal	
Verzenen	hoog					100								103								103								94				laag	
Kwaliteit beenwerk	hard					97								92								94								91				voos	
Omvang beenwerk	zwaar					101								103								111								100				fijn	
<u>Detailkenmerken vrij bewegen</u>		43%	* Incl. veulenscores						54%	* Incl. veulenscores						44%	* Incl. veulenscores						55%	* Incl. veulenscores											
Stap: ruimte	lang					95								88								90								86				kort	
Stap: correctheid	toontredend					100								105								92								101				frans	
Draf: ruimte	lang					97								87								90								88				kort	
Draf: souplesse	soepel					97								87								90								88				stug	
Draf: kracht	krachtig					96								88								92								88				slap	
Draf: balans	dragend					93								85								86								87				duwend	
Galop: ruimte	lang					95								91								95								89				kort	
Galop: afdruk	krachtig					95								91								96								89				slap	
Galop: balans	dragend					95								90								93								89				duwend	

DRESSAGE STALLIONS

		HITMAKER								HOFRAT								HOMETOWN								HUMMER												
		WYNTON x CABOCHON								GRIBALDI x GUTER PLANET								APACHE x FERRO								WESTPOINT x FARRINGTON												
		btbh:	**	*	*		gemiddeld	*	*	*	btbh:	**	*	*		gemiddeld	*	*	*	btbh:	**	*	*		gemiddeld	*	*	*	btbh:	**	*	*		gemiddeld	*	*	*	
<u>Genetisch profiel</u>																																						
Dressuur	laag	47%					141				53%					156				45%					141			46%				139			hoog			
Exterieur	laag	46%					108				53%					104				46%					111			45%				109			hoog			
Vrij bewegen	laag	46%					110				53%					105				46%					114			45%				112			hoog			
OC-gezondheid (GFW)	laag	43%					97				68%					99				41%					91			37%				97			hoog			
Stokmaat	klein	49%					105				60%					105				49%					110			45%				107			groot			
<u>Detailkenmerken exterieur</u>		49%	* Incl. veulenscores								60%	* Incl. veulenscores								49%	* Incl. veulenscores								45%									
Romp: model	rechthoek						94									99								100							96			vierkant				
Hoofd-halsverbinding	licht						97									92								90						96			zwaar					
Halslengte	lang						97									94								93						93			kort					
Halsrichting	verticaal						92									93								93						91			horizontaal					
Halsbespiering	zwaar						101									99								106						100			licht					
Hoogte schoft	hoog						100									86								96						98			laag					
Schouderligging	schuin						94									96								92						97			steil					
Verloop rug	strak						98									99								99						99			week					
Verloop lendenen	strak						102									104								100						95			week					
Kruisligging	hellend						97									99								95						99			recht					
Kruislengte	lang						94									92								100						97			kort					
Stand voorbeen	bokbenig						100									95								108						93			hol					
Stand achterbeen	sabelbenig						101									101								98						89			steil					
Kootstand	week						107									104								99						97			steil					
Hoefvorm	breed						103									114								101						98			smal					
Verzenen	hoog						95									90								95						102			laag					
Kwaliteit beenwerk	hard						86									103								91						96			voos					
Omvang beenwerk	zwaar						111									104								113						99			fijn					
<u>Detailkenmerken vrij bewegen</u>		49%	* Incl. veulenscores								60%	* Incl. veulenscores								49%	* Incl. veulenscores								45%									
Stap: ruimte	lang						97									90								95						94			kort					
Stap: correctheid	toontredend						112									92								101						106			frans					
Draf: ruimte	lang						92									96								89						91			kort					
Draf: souplesse	soepel						91									97								87						94			stug					
Draf: kracht	krachtig						88									105								89						95			slap					
Draf: balans	dragend						86									103								81						92			duwend					
Galop: ruimte	lang						97									101								90						99			kort					
Galop: afdruk	krachtig						95									104								90						100			slap					
Galop: balans	dragend						94									101								86						100			duwend					

DRESSAGE STALLIONS

		ICONIC B								IL DIVO								I'M PERFECT STH								IMAGINE								
		BON BRAVOUR x JAZZ								WINNINGMOOD x OSCAR								BLUE HORS ZACK x FIDERTANZ								CHIPPENDALE x JAZZ								
		btbh:	**	*	*	gemiddeld	*	*	*	btbh:	**	*	*	gemiddeld	*	*	*	btbh:	**	*	*	gemiddeld	*	*	*	btbh:	**	*	*	gemiddeld	*	*	*	
<u>Genetisch profiel</u>																																		
Dressuur	laag	39%				170				38%				126				37%				156				42%				157			hoog	
Exterieur	laag	43%				108				41%				109				37%				110				43%				110			hoog	
Vrij bewegen	laag	43%				111				41%				106				37%				112				43%				114			hoog	
OC-gezondheid (GFW)	laag	46%				97				36%				100				33%				104				45%				94			hoog	
Stokmaat	klein	43%				112				41%				107				39%				101				44%				96			groot	
<u>Detailkenmerken exterieur</u>		43%								41%								39%								44%								
Romp: model	rechthoek					98								94								104								99			vierkant	
Hoofd-halsverbinding	licht					96								98								96								90			zwaar	
Halslengte	lang					91								93								99								92			kort	
Halsrichting	verticaal					95								96								88								90			horizontaal	
Halsbespiering	zwaar					93								98								92								93			licht	
Hoogte schoft	hoog					96								104								101								98			laag	
Schouderligging	schuin					96								95								97								95			steil	
Verloop rug	strak					98								92								89								96			week	
Verloop lendenen	strak					99								92								93								92			week	
Kruisligging	hellend					96								102								96								107			recht	
Kruislengte	lang					102								97								98								88			kort	
Stand voorbeen	bokbenig					99								94								102								94			hol	
Stand achterbeen	sabelbenig					91								103								107								100			steil	
Kootstand	week					102								98								113								105			steil	
Hoefvorm	breed					103								100								105								100			smal	
Verzenen	hoog					100								102								91								96			laag	
Kwaliteit beenwerk	hard					98								101								94								89			voos	
Omvang beenwerk	zwaar					100								95								97								105			fijn	
<u>Detailkenmerken vrij bewegen</u>		43%								41%								39%								44%								
Stap: ruimte	lang					93								87								92								96			kort	
Stap: correctheid	toontredend					102								93								92								108			frans	
Draf: ruimte	lang					92								97								87								90			kort	
Draf: souplesse	soepel					92								97								87								89			stug	
Draf: kracht	krachtig					93								96								90								87			slap	
Draf: balans	dragend					91								98								85								84			duwend	
Galop: ruimte	lang					98								94								93								98			kort	
Galop: afdruk	krachtig					98								97								93								94			slap	
Galop: balans	dragend					98								97								90								90			duwend	

DRESSAGE STALLIONS

		IMPRESSION								IMPROVER VDT								IN STYLE								INCLUSIVE									
		DON SCHUFRO x FERRO								APACHE x FERRO								EYE CATCHER x LORENTIN I								EVERDALE x UPTOWN									
		btbh:	*	*	*	*	gemiddeld	*	*	*	*	gemiddeld	*	*	*	*	btbh:	*	*	*	*	gemiddeld	*	*	*	*	btbh:	*	*	*	*	gemiddeld	*	*	*
<u>Genetisch profiel</u>																																			
Dressuur	laag	44%					171					149					35%					141				33%					151				hoog
Exterieur	laag	44%					112					111					34%					107				42%					108				hoog
Vrij bewegen	laag	44%					114					116					34%					109				42%					110				hoog
OC-gezondheid (GFW)	laag	38%					101					94					40%					103				40%					103				hoog
Stokmaat	klein	44%					106					99					41%					100				42%					100				groot
<u>Detailkenmerken exterieur</u>		44%								46%							41%									42%									
Romp: model	rechthoek						92					106										96									99				vierkant
Hoofd-halsverbinding	licht						97					87										92									93				zwaar
Halslengte	lang						92					93										93									99				kort
Halsrichting	verticaal						88					85										94									89				horizontaal
Halsbespiering	zwaar						98					95										91									98				licht
Hoogte schoft	hoog						102					93										98									96				laag
Schouderligging	schuin						94					94										101									93				steil
Verloop rug	strak						99					99										94									99				week
Verloop lendenen	strak						105					103										92									102				week
Kruisligging	hellend						101					93										107									97				recht
Kruislengte	lang						106					94										96									93				kort
Stand voorbeen	bokbenig						98					109										104									98				hol
Stand achterbeen	sabelbenig						106					94										91									97				steil
Kootstand	week						93					89										97									106				steil
Hoefvorm	breed						96					98										101									108				smal
Verzenen	hoog						102					97										101									93				laag
Kwaliteit beenwerk	hard						97					93										95									96				voos
Omvang beenwerk	zwaar						107					110										105									104				fijn
<u>Detailkenmerken vrij bewegen</u>		44%								46%							41%										42%								
Stap: ruimte	lang						88					97										92									93				kort
Stap: correctheid	toontredend						95					108										103									99				frans
Draf: ruimte	lang						89					90										90									92				kort
Draf: souplesse	soepel						90					85										95									92				stug
Draf: kracht	krachtig						88					85										93									90				slap
Draf: balans	dragend						86					81										92									92				duwend
Galop: ruimte	lang						92					92										96									98				kort
Galop: afdruk	krachtig						90					86										96									93				slap
Galop: balans	dragend						89					85										95									96				duwend

DRESSAGE STALLIONS

		INTRO K								INVERNESS								INVERSHIN								IT'S A PLEASURE											
		APACHE x ROUSSEAU								EVERDALE x JOHNSON								CHARMEUR x BALZFLUG								DARK PLEASURE x BLUE HORS ZACK											
		btbh:	**	*	*		gemiddeld	*	*	*	*	btbh:	**	*	*		gemiddeld	*	*	*	*	btbh:	**	*	*	*		gemiddeld	*	*	*	*	btbh:	**	*	*	*
<u>Genetisch profiel</u>																																					
Dressuur	laag	41%					140					34%					148					43%					155				37%				166		hoog
Exterieur	laag	47%					113					43%					105					47%					109				36%				116		hoog
Vrij bewegen	laag	47%					113					43%					110					47%					114				36%				115		hoog
OC-gezondheid (GFW)	laag	42%					102					42%				97					40%					97				52%				104		hoog	
Stokmaat	klein	47%					99					43%				106					47%					105				42%				111		groot	
<u>Detailkenmerken exterieur</u>		47%										43%										47%									42%						
Romp: model	rechthoek						97										95										100							97		vierkant	
Hoofd-halsverbinding	licht						87										95										103						95		zwaar		
Halslengte	lang						95										96										94						93		kort		
Halsrichting	verticaal						89										86										96						89		horizontaal		
Halsbespiering	zwaar						104										95										99						94		licht		
Hoogte schoft	hoog						96										102										93						94		laag		
Schouderligging	schuin						91										98										98						92		steil		
Verloop rug	strak						99										95										96						95		week		
Verloop lendenen	strak						101										103										98						98		week		
Kruisligging	hellend						98										102										101						91		recht		
Kruislengte	lang						94										104										97						100		kort		
Stand voorbeen	bokbenig						107										98										93						99		hol		
Stand achterbeen	sabelbenig						98										93										93						99		steil		
Kootstand	week						95										100										98						95		steil		
Hoefvorm	breed						103										109										104						101		smal		
Verzenen	hoog						93										96										92						98		laag		
Kwaliteit beenwerk	hard						94										94										93						92		voos		
Omvang beenwerk	zwaar						105										102										101						106		fijn		
<u>Detailkenmerken vrij bewegen</u>		47%										43%										47%									42%						
Stap: ruimte	lang						98										91										91						89		kort		
Stap: correctheid	toontredend						104										103										100						104		frans		
Draf: ruimte	lang						87										90										88						90		kort		
Draf: souplesse	soepel						88										92										88						89		stug		
Draf: kracht	krachtig						88										89										87						88		slap		
Draf: balans	dragend						85										91										87						86		duwend		
Galop: ruimte	lang						91										99										88						90		kort		
Galop: afdruk	krachtig						89										96										92						91		slap		
Galop: balans	dragend						88										94										94						88		duwend		

DRESSAGE STALLIONS

		JAZZ								JOHNSON								KIMBERLEY								KRACK C									
		COCKTAIL x ULSTER								JAZZ x FLEMMINGH								CABOCHON x NABUUR								FLEMMINGH x BEAUJOLAIS									
		btbh:	*	*	*	*	gemiddeld	*	*	*	*	gemiddeld	*	*	*	*	btbh:	*	*	*	*	gemiddeld	*	*	*	*	btbh:	*	*	*	*	gemiddeld	*	*	*
<u>Genetisch profiel</u>																																			
Dressuur	laag	98%					191					157					85%					110				97%					136				hoog
Exterieur	laag	99%					109					108					85%					99				98%					108				hoog
Vrij bewegen	laag	99%					113					111					85%					100				98%					109				hoog
OC-gezondheid (GFW)	laag	82%					97					n.v.t.					-					n.v.t.				-					n.v.t.				hoog
Stokmaat	klein	99%					103					106					96%					106				98%					103				groot
<u>Detailkenmerken exterieur</u>		99%								96%							85%									98%									
Romp: model	rechthoek						98					98										88									104				vierkant
Hoofd-halsverbinding	licht						94					93										106									88				zwaar
Halslengte	lang						101					94										100									92				kort
Halsrichting	verticaal						90					92										98									97				horizontaal
Halsbepiering	zwaar						100					95										102									103				licht
Hoogte schoft	hoog						96					97										101									95				laag
Schouderligging	schuin						91					91										95									92				steil
Verloop rug	strak						97					85										101									103				week
Verloop lendenen	strak						95					100										106									113				week
Kruisligging	hellend						98					95										102									91				recht
Kruislengte	lang						87					97										98									100				kort
Stand voorbeen	bokbenig						105					106										99									95				hol
Stand achterbeen	sabelbenig						90					89										109									97				steil
Kootstand	week						106					98										102									95				steil
Hoefvorm	breed						102					97										100									96				smal
Verzenen	hoog						101					107										100									103				laag
Kwaliteit beenwerk	hard						93					93										94									93				voos
Omvang beenwerk	zwaar						105					106										103									103				fijn
<u>Detailkenmerken vrij bewegen</u>		99%								96%							85%									98%									
Stap: ruimte	lang						95					99										100									86				kort
Stap: correctheid	toontredend						114					107										110									97				frans
Draf: ruimte	lang						86					87										99									94				kort
Draf: souplesse	soepel						86					88										100									93				stug
Draf: kracht	krachtig						86					89										103									99				slap
Draf: balans	dragend						82					89										101									93				duwend
Galop: ruimte	lang						94					97										102									90				kort
Galop: afdruk	krachtig						95					95										104									99				slap
Galop: balans	dragend						92					96										104									93				duwend

DRESSAGE STALLIONS

		MAESTRO								METALL								NEGRO								NETTO											
		CONTANGO x JOOST								FERRO x G.RAMIRO Z								FERRO x VARIANT								NEGRO x PURIOSO											
		btbh:	*	*	*	*	gemiddeld	*	*	*	*	gemiddeld	*	*	*	*	btbh:	*	*	*	*	gemiddeld	*	*	*	*	btbh:	*	*	*	*	gemiddeld	*	*	*		
<u>Genetisch profiel</u>																																					
Dressuur	laag	69%					145					130					94%					153				47%					137				hoog		
Exterieur	laag	60%					99					104					96%					104				47%					102				hoog		
Vrij bewegen	laag	60%					100					104					96%					111				47%					104				hoog		
OC-gezondheid (GFW)	laag	65%					93					n.v.t.					-					n.v.t.				68%					104				hoog		
Stokmaat	klein	66%					96					102					96%					100				55%					102				groot		
<u>Detailkenmerken exterieur</u>		66%	* Incl. veulenscores								97%									96%									55%	* Incl. veulenscores							
Romp: model	rechthoek						103					102										92									92				vierkant		
Hoofd-halsverbinding	licht						106					91										100									98				zwaar		
Halslengte	lang						100					82										95									96				kort		
Halsrichting	verticaal						95					92										87									96				horizontaal		
Halsbespiering	zwaar						104					102										90									99				licht		
Hoogte schoft	hoog						104					93										98									95				laag		
Schouderligging	schuin						97					94										101									100				steil		
Verloop rug	strak						105					95										93									96				week		
Verloop lendenen	strak						102					91										94									101				week		
Kruisligging	hellend						99					102										107									109				recht		
Kruislengte	lang						98					100										92									99				kort		
Stand voorbeen	bokbenig						100					87										92									98				hol		
Stand achterbeen	sabelbenig						97					101										103									104				steil		
Kootstand	week						103					91										100									96				steil		
Hoefvorm	breed						101					93										105									98				smal		
Verzenen	hoog						100					108										93									97				laag		
Kwaliteit beenwerk	hard						95					97										95									94				voos		
Omvang beenwerk	zwaar						101					105										100									96				fijn		
<u>Detailkenmerken vrij bewegen</u>		66%	* Incl. veulenscores								97%									96%									55%	* Incl. veulenscores							
Stap: ruimte	lang						101					109										96									99				kort		
Stap: correctheid	toontredend						102					105										107									102				frans		
Draf: ruimte	lang						104					97										96									96				kort		
Draf: souplesse	soepel						103					99										94									97				stug		
Draf: kracht	krachtig						99					94										87									97				slap		
Draf: balans	dragend						100					93										87									98				duwend		
Galop: ruimte	lang						101					98										92									96				kort		
Galop: afdruk	krachtig						97					95										82									94				slap		
Galop: balans	dragend						99					95										85									95				duwend		

DRESSAGE STALLIONS

		OBELISK								OLIVI								OO SEVEN								PAINTED BLACK											
		MATADOR x CLAVECIMBEL								JAZZ x AKTION								RUBINSTEIN I x DORUTO								GRIBALDI x FERRO											
		btbh:	*	*	*	*	gemiddeld	*	*	*	*	gemiddeld	*	*	*	*		btbh:	*	*	*	*	gemiddeld	*	*	*	*	btbh:	*	*	*	*	gemiddeld	*	*	*	*
<u>Genetisch profiel</u>																																					
Dressuur	laag	93%					127					181						93%					151				90%					173				hoog	
Exterieur	laag	94%					100					102						94%					99				91%					105				hoog	
Vrij bewegen	laag	94%					101					110						94%					102				91%					110				hoog	
OC-gezondheid (GFW)	laag	-					n.v.t.					n.v.t.						-					n.v.t.				-					n.v.t.				hoog	
Stokmaat	klein	94%					102					99						94%					98				91%					99				groot	
<u>Detailkenmerken exterieur</u>		94%								93%								94%									91%										
Romp: model	rechthoek						94					100											102									115				vierkant	
Hoofd-halsverbinding	licht						92					104											92								99				zwaar		
Halslengte	lang						84					108											92								95				kort		
Halsrichting	verticaal						91					90											95								95				horizontaal		
Halsbespiering	zwaar						94					87											102								91				licht		
Hoogte schoft	hoog						98					100											99								101				laag		
Schouderligging	schuin						92					97											101								92				steil		
Verloop rug	strak						112					97											118								98				week		
Verloop lendenen	strak						106					96											116								106				week		
Kruisligging	hellend						102					100											98								94				recht		
Kruislengte	lang						96					87											98								97				kort		
Stand voorbeen	bokbenig						104					114											94								101				hol		
Stand achterbeen	sabelbenig						91					94											95								104				steil		
Kootstand	week						98					107											97								96				steil		
Hoefvorm	breed						107					103											104								113				smal		
Verzenen	hoog						90					96											95								105				laag		
Kwaliteit beenwerk	hard						99					101											101								96				voos		
Omvang beenwerk	zwaar						100					99											99								111				fijn		
<u>Detailkenmerken vrij bewegen</u>		94%								93%								94%									91%										
Stap: ruimte	lang						92					97											101								87				kort		
Stap: correctheid	toontredend						105					121											101								94				frans		
Draf: ruimte	lang						93					90											94								91				kort		
Draf: souplesse	soepel						96					89											94								90				stug		
Draf: kracht	krachtig						100					89											96								91				slap		
Draf: balans	dragend						104					87											94								90				duwend		
Galop: ruimte	lang						93					93											100								99				kort		
Galop: afdruk	krachtig						105					94											105								98				slap		
Galop: balans	dragend						106					92											100								96				duwend		

DRESSAGE STALLIONS

		SIR SINCLAIR								TANGO								TOTAL U.S.								TRAFALGAR									
		LORD SINCLAIR x FLEMMINGH								JAZZ x CONTANGO								TOTILAS x SIR DONNERHALL								TOTILAS x LORD LOXLEY									
		btbh:	*	*	*	*	gemiddeld	*	*	*	*	gemiddeld	*	*	*	*	btbh:	*	*	*	*	gemiddeld	*	*	*	*	btbh:	*	*	*	*	gemiddeld	*	*	*
<u>Genetisch profiel</u>																																			
Dressuur	laag	88%					156					135					38%					153				38%					141				hoog
Exterieur	laag	90%					108					107					37%					107				37%					106				hoog
Vrij bewegen	laag	90%					108					109					37%					114				37%					111				hoog
OC-gezondheid (GFW)	laag	-					n.v.t.					n.v.t.					39%					101				39%					95				hoog
Stokmaat	klein	90%					104					106					39%					100				49%					101				groot
<u>Detailkenmerken exterieur</u>		90%										92%						39%								49%	* Incl. veulenscores								
Romp: model	rechthoek						99					93										103									108				vierkant
Hoofd-halsverbinding	licht						94					95										95									96				zwaar
Halslengte	lang						96					95										96									101				kort
Halsrichting	verticaal						100					90										97									96				horizontaal
Halsbespiering	zwaar						98					98										102									96				licht
Hoogte schoft	hoog						110					96										96									96				laag
Schouderligging	schuin						97					94										94									93				steil
Verloop rug	strak						104					99										100									99				week
Verloop lendenen	strak						102					102										103									100				week
Kruisligging	hellend						89					100										102									97				recht
Kruislengte	lang						102					95										95									98				kort
Stand voorbeen	bokbenig						103					103										98									102				hol
Stand achterbeen	sabelbenig						90					91										102									103				steil
Kootstand	week						86					117										101									104				steil
Hoefvorm	breed						104					109										109									104				smal
Verzenen	hoog						92					92										93									92				laag
Kwaliteit beenwerk	hard						94					102										92									90				voos
Omvang beenwerk	zwaar						110					99										111									108				fijn
<u>Detailkenmerken vrij bewegen</u>		90%										92%						39%								49%	* Incl. veulenscores								
Stap: ruimte	lang						83					108										86									85				kort
Stap: correctheid	toontredend						110					111										94									96				frans
Draf: ruimte	lang						88					89										91									92				kort
Draf: souplesse	soepel						89					89										88									90				stug
Draf: kracht	krachtig						93					87										91									93				slap
Draf: balans	dragend						95					87										86									88				duwend
Galop: ruimte	lang						89					101										91									95				kort
Galop: afdruk	krachtig						97					96										92									94				slap
Galop: balans	dragend						97					98										87									91				duwend

DRESSAGE STALLIONS

		TUSCHINSKI								UB 40								UFO								UNITED										
		KRACK C x PION								OLIVI x MICHELANGELO								METALL x EL CORONA								KRACK C x T.C.N. PARTOUT										
		btbh:	*	*	*	*	gemiddeld	*	*	*	*	btbh:	*	*	*	*	gemiddeld	*	*	*	*	btbh:	*	*	*	*	gemiddeld	*	*	*	*	btbh:	*	*	*	*
<u>Genetisch profiel</u>																																				
Dressuur	laag	91%					149					84%					143					62%					132				92%					hoog
Exterieur	laag	93%					107					87%					108					63%					108				94%					hoog
Vrij bewegen	laag	93%					109					87%					115					63%					106				94%					hoog
OC-gezondheid (GFW)	laag	-					n.v.t.					-					n.v.t.					68%					109				-					hoog
Stokmaat	klein	93%					96					87%					98					67%					97				94%					groot
<u>Detailkenmerken exterieur</u>		93%										87%										67%					* Incl. veulenscores				94%					
Romp: model	rechthoek						111										98									109				102					vierkant	
Hoofd-halsverbinding	licht						90										96									92				96					zwaar	
Halslengte	lang						96										100									94				96					kort	
Halsrichting	verticaal						100										93									91				96					horizontaal	
Halsbespiering	zwaar						102										96									95				100					licht	
Hoogte schoft	hoog						99										100									99				89					laag	
Schouderligging	schuin						98										91									94				97					steil	
Verloop rug	strak						95										101									98				101					week	
Verloop lendenen	strak						99										97									94				114					week	
Kruisligging	hellend						99										99									100				94					recht	
Kruislengte	lang						103										92									98				98					kort	
Stand voorbeen	bokbenig						79										111									92				95					hol	
Stand achterbeen	sabelbenig						108										101									96				106					steil	
Kootstand	week						93										92									93				99					steil	
Hoefvorm	breed						93										99									97				108					smal	
Verzenen	hoog						105										101									101				92					laag	
Kwaliteit beenwerk	hard						95										96									94				101					voos	
Omvang beenwerk	zwaar						103										103									103				97					fijn	
<u>Detailkenmerken vrij bewegen</u>		93%										87%										67%					* Incl. veulenscores				94%					
Stap: ruimte	lang						89										98									110				94					kort	
Stap: correctheid	toontredend						100										127									109				87					frans	
Draf: ruimte	lang						91										87									99				93					kort	
Draf: souplesse	soepel						89										83									96				93					stug	
Draf: kracht	krachtig						95										81									92				96					slap	
Draf: balans	dragend						92										77									91				92					duwend	
Galop: ruimte	lang						93										97									103				95					kort	
Galop: afdruk	krachtig						97										92									97				98					slap	
Galop: balans	dragend						97										91									97				94					duwend	

DRESSAGE STALLIONS

		UPHILL								UPTOWN								VALDEZ								VIVALDI										
		OSCAR x APOLLONIOS								KENNEDY x UBIS								HOUSTON x JAZZ								KRACK C x JAZZ										
		btbh:	**	*	*	*	gemiddeld	*	*	*	*	gemiddeld	*	*	*	*	btbh:	**	*	*	*	gemiddeld	*	*	*	*	btbh:	**	*	*	*	gemiddeld	*	*	*	*
<u>Genetisch profiel</u>																																				
Dressuur	laag	92%					117					79%					126									85%					125					hoog
Exterieur	laag	95%					106					80%					99									88%					105					hoog
Vrij bewegen	laag	95%					110					80%					101									88%					111					hoog
OC-gezondheid (GFW)	laag	-					n.v.t.					-					n.v.t.									-					n.v.t.					hoog
Stokmaat	klein	95%					103					80%					104									88%					105					hoog
<u>Detailkenmerken exterieur</u>		95%										80%														88%										groot
Romp: model	rechthoek						98										111														101					vierkant
Hoofd-halsverbinding	licht						102										101														99					zwaar
Halslengte	lang						97										99														102					kort
Halsrichting	verticaal						91										96														90					horizontaal
Halsbespiering	zwaar						90										98														96					licht
Hoogte schoft	hoog						91										97														100					laag
Schouderligging	schuin						93										98														97					steil
Verloop rug	strak						105										98														90					week
Verloop lendenen	strak						101										98														98					week
Kruisligging	hellend						91										94														103					recht
Kruislengte	lang						94										102														96					kort
Stand voorbeen	bokbenig						92										103														118					hol
Stand achterbeen	sabelbenig						98										104														95					steil
Kootstand	week						90										105														115					steil
Hoefvorm	breed						92										98														107					smal
Verzenen	hoog						114										109														89					laag
Kwaliteit beenwerk	hard						95										104														97					voos
Omvang beenwerk	zwaar						101										97														101					fijn
<u>Detailkenmerken vrij bewegen</u>		95%										80%														88%										
Stap: ruimte	lang						85										99														97					kort
Stap: correctheid	toontredend						103										88														109					frans
Draf: ruimte	lang						92										97														92					kort
Draf: souplesse	soepel						93										97														93					stug
Draf: kracht	krachtig						92										96														88					slap
Draf: balans	dragend						93										101														87					duwend
Galop: ruimte	lang						92										101														98					kort
Galop: afdruk	krachtig						92										105														95					slap
Galop: balans	dragend						93										107														94					duwend

DRESSAGE STALLIONS

		VOICE								WELT HIT II								WESTENWIND								WESTPOINT														
		DE NIRO x ROHDIAMANT								WELTMEYER x HILL HAWK								FLEMMINGH x CONTANGO								JAZZ x MICHELANGELO														
		btbh:	*	*	*	*	gemiddeld	*	*	*	*	btbh:	*	*	*	*	gemiddeld	*	*	*	*	btbh:	*	*	*	*	gemiddeld	*	*	*	*	btbh:	*	*	*	*				
<u>Genetisch profiel</u>																																								
Dressuur	laag	85%					144					93%					148				82%					116				88%					hoog					
Exterieur	laag	87%					100					95%					105				77%					95				88%					hoog					
Vrij bewegen	laag	87%					108					95%					104				77%					99				88%					hoog					
OC-gezondheid (GFW)	laag	-					n.v.t.					-					n.v.t.				-					n.v.t.				-					hoog					
Stokmaat	klein	87%					99					95%					103				79%					97				88%					hoog					
<u>Detailkenmerken exterieur</u>		87%										95%									79%					* Incl. veulenscores								88%					groot	
Romp: model	rechthoek						88										101									96								102			vierkant			
Hoofd-halsverbinding	licht						100										100									111								101			zwaar			
Halslengte	lang						97										95									100								98			kort			
Halsrichting	verticaal						94										92									104								93			horizontaal			
Halsbespiering	zwaar						103										95									94								104			licht			
Hoogte schoft	hoog						108										97									108								101			laag			
Schouderligging	schuin						102										97									96								103			steil			
Verloop rug	strak						105										99									113								104			week			
Verloop lendenen	strak						110										95									122								92			week			
Kruisligging	hellend						97										96									95								97			recht			
Kruislengte	lang						102										100									109								96			kort			
Stand voorbeen	bokbenig						91										100									86								96			hol			
Stand achterbeen	sabelbenig						89										105									95								80			steil			
Kootstand	week						96										101									86								85			steil			
Hoefvorm	breed						101										101									97								93			smal			
Verzenen	hoog						88										103									108								106			laag			
Kwaliteit beenwerk	hard						99										99									116								100			voos			
Omvang beenwerk	zwaar						97										100									98								99			fijn			
<u>Detailkenmerken vrij bewegen</u>		87%										95%									79%					* Incl. veulenscores								88%						
Stap: ruimte	lang						101										95									103								89				kort		
Stap: correctheid	toontredend						99										107									99								112			frans			
Draf: ruimte	lang						93										94									97								90			kort			
Draf: souplesse	soepel						91										96									99								93			stug			
Draf: kracht	krachtig						91										100									103								97			slap			
Draf: balans	dragend						90										100									102								95			duwend			
Galop: ruimte	lang						99										93									102								95			kort			
Galop: afdruk	krachtig						97										99									105								102			slap			
Galop: balans	dragend						98										99									105								100			duwend			

DRESSAGE STALLIONS

		WINNINGMOOD								WYNTON								ZARDANDO								ZHIVAGO													
		PRADO x DONNERWIND								JAZZ x MATADOR II								TANGO x GRIBALDI								KRACK C x JAZZ													
		btbh:	*	*	*	*	gemiddeld		*	*	*	*	gemiddeld		*	*	*	btbh:	*	*	*	*	gemiddeld		*	*	*	btbh:	*	*	*	*	gemiddeld		*	*	*		
<u>Genetisch profiel</u>																																							
Dressuur	laag	71%					152						150					66%					145				86%					133					hoog		
Exterieur	laag	72%					107						110					63%					106				88%					109					hoog		
Vrij bewegen	laag	72%					110						112					63%					111				88%					110					hoog		
OC-gezondheid (GFW)	laag	-					n.v.t.						97					68%					93				70%					97					hoog		
Stokmaat	klein	72%					101						98					68%					98				88%					108					groot		
<u>Detailkenmerken exterieur</u>		72%								92%			* Incl. veulenscores					68%					* Incl. veulenscores					88%				* Incl. veulenscores							
Romp: model	rechthoek						97						101										107									93					vierkant		
Hoofd-halsverbinding	licht						93						95										101									93					zwaar		
Halslengte	lang						90						100										99									95					kort		
Halsrichting	verticaal						98						95										98									90					horizontaal		
Halsbespiering	zwaar						100						100										99									103					licht		
Hoogte schoft	hoog						102						105										98									87					laag		
Schouderligging	schuin						100						90										100									88					steil		
Verloop rug	strak						89						105										103									106					week		
Verloop lendenen	strak						94						101										109									110					week		
Kruisligging	hellend						105						96										94									95					recht		
Kruislengte	lang						97						92										93									99					kort		
Stand voorbeen	bokbenig						93						106										105									93					hol		
Stand achterbeen	sabelbenig						102						99										87									104					steil		
Kootstand	week						94						107										108									111					steil		
Hoefvorm	breed						96						106										116									103					smal		
Verzenen	hoog						108						98										96									101					laag		
Kwaliteit beenwerk	hard						100						85										103									94					voos		
Omvang beenwerk	zwaar						93						117										100									103					fijn		
<u>Detailkenmerken vrij bewegen</u>		72%								92%			* Incl. veulenscores					68%					* Incl. veulenscores					88%				* Incl. veulenscores							
Stap: ruimte	lang						84						97										96									79					kort		
Stap: correctheid	toontredend						95						122										111									94					frans		
Draf: ruimte	lang						95						89										91									91					kort		
Draf: souplesse	soepel						97						89										89									92					stug		
Draf: kracht	krachtig						93						85										90									94					slap		
Draf: balans	dragend						95						84										90									89					duwend		
Galop: ruimte	lang						92						97										97									93					kort		
Galop: afdruk	krachtig						92						95										100									95					slap		
Galop: balans	dragend						93						94										97									94					duwend		

DRESSAGE STALLIONS

		ZIËSTO								ZIZI TOP																															
		LANCET x CLAVECIMBEL								TANGO x FERRO																															
		btbh:	*	*	*	*	gemiddeld	*	*	*	*	btbh:	*	*	*	*	gemiddeld	*	*	*	*	btbh:	*	*	*	*	gemiddeld	*	*	*	*	btbh:	*	*	*	*	gemiddeld	*	*	*	*
<u>Genetisch profiel</u>																																									
Dressuur	laag	75%					158					85%					130																						hoog		
Exterieur	laag	75%					108					84%					107																						hoog		
Vrij bewegen	laag	75%					113					84%					108																						hoog		
OC-gezondheid (GFW)	laag	66%					103					72%					93																						hoog		
Stokmaat	klein	76%					99					84%					111																						groot		
<u>Detailenmerken exterieur</u>		76%		*	Incl. veulenscores							84%		*	Incl. veulenscores																										
Romp: model	rechthoek						98										96																						vierkant		
Hoofd-halsverbinding	licht						94										101																						zwaar		
Halslengte	lang						96										100																						kort		
Halsrichting	verticaal						90										93																						horizontaal		
Halsbespiering	zwaar						101										96																						licht		
Hoogte schoft	hoog						103										91																						laag		
Schouderligging	schuin						93										96																						steil		
Verloop rug	strak						98										91																						week		
Verloop lendenen	strak						98										100																						week		
Kruisligging	hellend						97										101																						recht		
Kruislengte	lang						93										100																						kort		
Stand voorbeen	bokbenig						97										98																						hol		
Stand achterbeen	sabelbenig						96										100																						steil		
Kootstand	week						100										100																						steil		
Hoefvorm	breed						92										97																						smal		
Verzenen	hoog						108										110																						laag		
Kwaliteit beenwerk	hard						96										97																						voos		
Omvang beenwerk	zwaar						106										98																						fijn		
<u>Detailenmerken vrij bewegen</u>		76%		*	Incl. veulenscores							84%		*	Incl. veulenscores																										
Stap: ruimte	lang						96										105																						kort		
Stap: correctheid	toontredend						93										106																						frans		
Draf: ruimte	lang						89										94																						kort		
Draf: souplesse	soepel						89										95																						stug		
Draf: kracht	krachtig						90										94																						slap		
Draf: balans	dragend						90										92																						duwend		
Galop: ruimte	lang						88										100																						kort		
Galop: afdruk	krachtig						90										98																						slap		
Galop: balans	dragend						91										100																						duwend		

RECOGNIZED DRESSAGE STALLIONS

		BIOTOP BLESK x HOCKEY								BLUE HORS ZACK ROUSSEAU x JAZZ								BRIAR MAGINI x KROCKET								CENNIN VIVALDI x DONNERHALL											
		btbh:	*	*	*	*	gemiddeld	*	*	*	*	gemiddeld	*	*	*	*		btbh:	*	*	*	*	gemiddeld	*	*	*	*	btbh:	*	*	*	*	gemiddeld	*	*	*	
<u>Genetisch profiel</u>																																					
Dressuur	laag	65%					124					164						55%					144					48%					177				hoog
Exterieur	laag	62%					99					115						46%					100					46%					114				hoog
Vrij bewegen	laag	62%					100					111						46%					103					46%					116				hoog
OC-gezondheid (GFW)	laag	-					n.v.t.					n.v.t.						-					n.v.t.					39%					103			hoog	
Stokmaat	klein	62%					99					109						46%					105					46%					104				groot
<u>Detailkenmerken exterieur</u>		62%										71%						46%										46%									
Romp: model	rechthoek						99					104											90									97				vierkant	
Hoofd-halsverbinding	licht						96					92											110									97				zwaar	
Halslengte	lang						95					94											102									92				kort	
Halsrichting	verticaal						96					89											98									92				horizontaal	
Halsbespiering	zwaar						102					94											93									93				licht	
Hoogte schoft	hoog						100					93											96									97				laag	
Schouderligging	schuin						103					92											100									93				steil	
Verloop rug	strak						91					89											108									96				week	
Verloop lendenen	strak						92					93											110									98				week	
Kruisligging	hellend						100					94											100									105				recht	
Kruislengte	lang						97					93											100									90				kort	
Stand voorbeen	bokbenig						107					100											111									96				hol	
Stand achterbeen	sabelbenig						97					107											93									97				steil	
Kootstand	week						95					110											98									101				steil	
Hoefvorm	breed						102					101											107									103				smal	
Verzenen	hoog						105					93											100									106				laag	
Kwaliteit beenwerk	hard						101					93											103									97				voos	
Omvang beenwerk	zwaar						98					102											95									98				fijn	
<u>Detailkenmerken vrij bewegen</u>		62%										71%						46%										46%									
Stap: ruimte	lang						102					95											105									84				kort	
Stap: correctheid	toontredend						98					98											96									97				frans	
Draf: ruimte	lang						99					86											102									89				kort	
Draf: souplesse	soepel						103					88											100									86				stug	
Draf: kracht	krachtig						102					90											96									88				slap	
Draf: balans	dragend						100					90											95									84				duwend	
Galop: ruimte	lang						104					90											100									89				kort	
Galop: afdruk	krachtig						101					92											99									91				slap	
Galop: balans	dragend						106					91											98									87				duwend	

RECOGNIZED DRESSAGE STALLIONS

		DAMON HILL								DE NIRO								DON SCHUFRO								RAVEL											
		DONNERHALL x RUBINSTEIN I								DONNERHALL x AKZENT II								DONNERHALL x PIK BUBE I								CONTANGO x DEMOCRAAT											
		btbh:	*	*	*	*	gemiddeld	*	*	*	*	gemiddeld	*	*	*	*	btbh:	*	*	*	*	gemiddeld	*	*	*	*	btbh:	*	*	*	*	gemiddeld	*	*	*		
<u>Genetisch profiel</u>																																					
Dressuur	laag	51%					175					175					80%					178				69%					163				hoog		
Exterieur	laag	47%					107					109					81%					109				59%					99				hoog		
Vrij bewegen	laag	47%					107					113					81%					113				59%					102				hoog		
OC-gezondheid (GFW)	laag	51%					100					105					-					n.v.t.				47%					101				hoog		
Stokmaat	klein	54%					99					100					81%					103				59%					102				groot		
<u>Detailkenmerken exterieur</u>		54%	* Incl. veulenscores								83%									81%									59%								
Romp: model	rechthoek						88					93										91									94				vierkant		
Hoofd-halsverbinding	licht						94					91										97									107				zwaar		
Halslengte	lang						87					89										95									95				kort		
Halsrichting	verticaal						94					93										92									99				horizontaal		
Halsbespiering	zwaar						96					102										99									98				licht		
Hoogte schoft	hoog						104					107										105									93				laag		
Schouderligging	schuin						93					92										98									97				steil		
Verloop rug	strak						99					97										102									91				week		
Verloop lendenen	strak						103					98										106									97				week		
Kruisligging	hellend						102					101										103									102				recht		
Kruislengte	lang						97					95										106									101				kort		
Stand voorbeen	bokbenig						96					93										99									103				hol		
Stand achterbeen	sabelbenig						95					99										102									96				steil		
Kootstand	week						94					99										100									106				steil		
Hoefvorm	breed						103					104										94									92				smal		
Verzenen	hoog						92					93										104									100				laag		
Kwaliteit beenwerk	hard						93					94										94									104				voos		
Omvang beenwerk	zwaar						97					101										102									95				fijn		
<u>Detailkenmerken vrij bewegen</u>		54%	* Incl. veulenscores								83%									81%									59%								
Stap: ruimte	lang						87					85										84									100				kort		
Stap: correctheid	toontredend						104					100										92									100				frans		
Draf: ruimte	lang						96					88										90									98				kort		
Draf: souplesse	soepel						94					88										91									100				stug		
Draf: kracht	krachtig						95					89										91									99				slap		
Draf: balans	dragend						94					91										91									100				duwend		
Galop: ruimte	lang						93					87										87									98				kort		
Galop: afdruk	krachtig						97					86										89									96				slap		
Galop: balans	dragend						98					90										91									101				duwend		

RECOGNIZED DRESSAGE STALLIONS

[illegible]

JUMPER STALLIONS

		ALICANTE HBC							APOWEE							APPLAUS							AREZZO VDL								
		CASALL x INDOCTRO							A'LEE SPRING POWER x LUX							UNISTAR x HUGO							CHIN CHIN x HEARTBREAKER								
		btbh:	*	*	*	gemiddeld	*	*	btbh:	*	*	*	gemiddeld	*	*	btbh:	*	*	*	gemiddeld	*	*	btbh:	*	*	*	gemiddeld	*	*	*	
Genetisch profiel																															
Springen	laag	79%				147			55%				134			75%				129			89%				153				hoog
Exterieur	laag	68%				105			36%				109			59%				104			85%				109				hoog
Vrij bewegen	laag	68%				101			36%				101			59%				99			85%				104				hoog
Vrij springen	laag	72%				113			40%				111			60%				109			87%				113				hoog
OC-gezondheid (GFW)	laag	67%				101			-				nvt			63%				102			67%				107				hoog
Stokmaat	klein	70%				98			37%				103			64%				102			85%				103				groot
Detailenmerken exterieur		70%	*Incl. veulenscores						37%	*Incl. veulenscores						64%	*Incl. veulenscores						85%	*Incl. veulenscores							
Romp: model	rechthoek					92							89							111							91				vierkant
Hoofd-halsverbinding	licht					98							98							99							96				zwaar
Halslengte	lang					97							93							105							99				kort
Halsrichting	verticaal					103							93							100							98				horizontaal
Halsbespiering	zwaar					107							90							96							91				licht
Hoogte schoft	hoog					103							96							96							98				laag
Schouderligging	schuin					105							102							92							88				steil
Verloop rug	strak					98							97							99							95				week
Verloop lendenen	strak					97							99							93							102				week
Kruisligging	hellend					104							106							96							97				recht
Kruislengte	lang					103							94							97							96				kort
Stand voorbeen	bokbenig					117							98							109							97				hol
Stand achterbeen	sabelbenig					90							101							100							94				steil
Kootstand	week					102							96							99							95				steil
Hoefvorm	breed					110							100							103							91				smal
Verzenen	hoog					87							98							97							109				laag
Kwaliteit beenwerk	hard					86							96							102							97				voos
Omvang beenwerk	zwaar					103							96							101							88				fijn
Detailenmerken vrij bewegen		70%	*Incl. veulenscores						37%	*Incl. veulenscores						64%	*Incl. veulenscores						85%	*Incl. veulenscores							
Stap: ruimte	lang					91							98							102							97				kort
Stap: correctheid	toontredend					103							96							97							93				frans
Draf: ruimte	lang					93							96							96							99				kort
Draf: souplesse	soepel					95							96							97							98				stug
Draf: kracht	krachtig					97							97							95							94				slap
Draf: balans	dragend					102							96							94							96				duwend
Galop: ruimte	lang					92							94							95							95				kort
Galop: afdruk	krachtig					94							94							94							88				slap
Galop: balans	dragend					91							92							94							87				duwend
Detailenmerken vrij springen		72%	*Incl. veulenscores						40%	*Incl. veulenscores						60%	*Incl. veulenscores						87%	*Incl. veulenscores							
Afdruk: richting	naar boven					88							88							94							86				naar voren
Afdruk: snelheid	vlug					91							105							94							88				traag
Techniek: voorbeen	gevouwen					92							90							92							88				gestrekt
Techniek: rug	rond					89							87							92							88				hol
Techniek: achterhand	open					87							88							89							90				vast
Vermogen	veel					88							92							93							90				weinig
Souplesse	veel					89							92							91							89				weinig
Voorzichtigheid	voorzichtig					91							91							92							86				onvoorzichtig

JUMPER STALLIONS

		BACARDI VDL							BALTIC VDL							BERLIN							BISCAYO											
		CORLAND x KANNAN							QUAPRICE Z x JUS DE POMME							CASSINI I x CARETINO							CONTENDRO I x LUX											
		btbh:	*	*	*	gemiddeld	*	*	*	btbh:	*	*	*	gemiddeld	*	*	*	btbh:	*	*	*	gemiddeld	*	*	*	btbh:	*	*	*	gemiddeld	*	*	*	
Genetisch profiel																																		
Springen	laag	71%				148				89%				150				93%				157				77%				124				hoog
Exterieur	laag	56%				107				85%				110				90%				106				70%				102				hoog
Vrij bewegen	laag	56%				101				85%				98				90%				100				70%				101				hoog
Vrij springen	laag	61%				111				88%				115				91%				111				74%				111				hoog
OC-gezondheid (GFW)	laag	65%				102				65%				98				-				n.v.t.				66%				98				hoog
Stokmaat	klein	62%				98				85%				99				90%				104				73%				102				groot
Detailenmerken exterieur		62%	*Incl. veulenscores							85%	*Incl. veulenscores							90%	*Incl. veulenscores							73%	*Incl. veulenscores							
Romp: model	rechthoek					90								104								101								97				vierkant
Hoofd-halsverbinding	licht					95								100								100								98				zwaar
Halslengte	lang					94								114								100								101				kort
Halsrichting	verticaal					100								107								103								107				horizontaal
Halsbespiering	zwaar					106								104								99								112				licht
Hoogte schoft	hoog					98								108								95								89				laag
Schouderligging	schuin					101								98								113								106				steil
Verloop rug	strak					111								103								109								102				week
Verloop lendenen	strak					107								93								100								109				week
Kruisligging	hellend					103								97								108								96				recht
Kruislengte	lang					98								103								107								109				kort
Stand voorbeen	bokbenig					103								87								88								88				hol
Stand achterbeen	sabelbenig					110								107								99								105				steil
Kootstand	week					107								96								91								88				steil
Hoefvorm	breed					100								102								90								101				smal
Verzenen	hoog					97								105								108								111				laag
Kwaliteit beenwerk	hard					96								101								102								107				voos
Omvang beenwerk	zwaar					95								109								87								99				fijn
Detailenmerken vrij bewegen		62%	*Incl. veulenscores							85%	*Incl. veulenscores							90%	*Incl. veulenscores							73%	*Incl. veulenscores							
Stap: ruimte	lang					107								96								103								101				kort
Stap: correctheid	toontredend					100								101								99								84				frans
Draf: ruimte	lang					101								98								95								100				kort
Draf: souplesse	soepel					99								94								95								94				stug
Draf: kracht	krachtig					97								95								94								99				slap
Draf: balans	dragend					98								94								95								100				duwend
Galop: ruimte	lang					98								96								92								92				kort
Galop: afdruk	krachtig					90								88								89								95				slap
Galop: balans	dragend					93								88								88								92				duwend
Detailenmerken vrij springen		61%	*Incl. veulenscores							88%	*Incl. veulenscores							91%	*Incl. veulenscores							74%	*Incl. veulenscores							
Afdruk: richting	naar boven					90								85								86								90				naar voren
Afdruk: snelheid	vlug					91								82								103								94				traag
Techniek: voorbeen	gevouwen					90								86								96								92				gestrekt
Techniek: rug	rond					92								80								93								88				hol
Techniek: achterhand	open					88								84								83								90				vast
Vermogen	veel					91								86								79								90				weinig
Souplesse	veel					90								78								86								87				weinig
Voorzichtigheid	voorzichtig					88								87								86								94				onvoorzichtig

JUMPER STALLIONS

		BODINUS							BOSS							BRAINPOWER							BUSTIQUE								
		PADINUS x NAMELUS R							INDOCTRO x NIMMERDOR							CONTENDRO I x GUIDAM							INDOCTRO x GRANNUS								
		btbh:	*	*	*	gemiddeld	*	*	btbh:	*	*	*	gemiddeld	*	*	btbh:	*	*	*	gemiddeld	*	*	btbh:	*	*	*	gemiddeld	*	*	*	
Genetisch profiel																															
Springen	laag	73%				134			85%				128			79%				133			85%				133				hoog
Exterieur	laag	64%				105			76%				101			69%				105			74%				104				hoog
Vrij bewegen	laag	64%				103			76%				101			69%				102			74%				100				hoog
Vrij springen	laag	65%				108			78%				108			73%				109			77%				110				hoog
OC-gezondheid (GFW)	laag	66%				102			70%				108			66%				104			67%				100				hoog
Stokmaat	klein	68%				104			77%				103			71%				99			76%				102				groot
Detailenmerken exterieur		68%	*Incl. veulenscores						77%	*Incl. veulenscores						71%	*Incl. veulenscores						76%	*Incl. veulenscores							
Romp: model	rechthoek					103							100							107							92				vierkant
Hoofd-halsverbinding	licht					94							93							106							106				zwaar
Halslengte	lang					106							94							109							96				kort
Halsrichting	verticaal					103							106							104							105				horizontaal
Halsbespiering	zwaar					101							99							106							95				licht
Hoogte schoft	hoog					95							93							109							101				laag
Schouderligging	schuin					98							97							102							101				steil
Verloop rug	strak					89							95							94							87				week
Verloop lendenen	strak					90							95							95							97				week
Kruisligging	hellend					93							90							99							95				recht
Kruislengte	lang					101							111							109							98				kort
Stand voorbeen	bokbenig					94							105							83							104				hol
Stand achterbeen	sabelbenig					107							99							101							100				steil
Kootstand	week					110							94							100							101				steil
Hoefvorm	breed					103							100							105							107				smal
Verzenen	hoog					89							96							103							90				laag
Kwaliteit beenwerk	hard					96							99							100							92				voos
Omvang beenwerk	zwaar					96							100							105							107				fijn
Detailenmerken vrij bewegen		68%	*Incl. veulenscores						77%	*Incl. veulenscores						71%	*Incl. veulenscores						76%	*Incl. veulenscores							
Stap: ruimte	lang					95							103							104							100				kort
Stap: correctheid	toontredend					101							99							90							91				frans
Draf: ruimte	lang					97							107							100							100				kort
Draf: souplesse	soepel					97							107							99							95				stug
Draf: kracht	krachtig					97							103							94							100				slap
Draf: balans	dragend					97							104							95							98				duwend
Galop: ruimte	lang					91							103							96							99				kort
Galop: afdruk	krachtig					95							100							93							95				slap
Galop: balans	dragend					91							97							91							92				duwend
Detailenmerken vrij springen		65%							78%							73%							77%								
Afdruk: richting	naar boven					97							98							89							96				naar voren
Afdruk: snelheid	vlug					91							89							97							93				traag
Techniek: voorbeen	gevouwen					94							89							88							89				gestrekt
Techniek: rug	rond					94							95							95							97				hol
Techniek: achterhand	open					94							94							89							97				vast
Vermogen	veel					95							97							93							91				weinig
Souplesse	veel					93							98							90							92				weinig
Voorzichtigheid	voorzichtig					96							95							89							92				onvoorzichtig

JUMPER STALLIONS

		CANTOS							CANTURANO							CARAMBOLE							CARRERA								
		CONTENDER x GOODTIMES							CANTURO x CORIANO							CASSINI I x CONCERTO II							LARINO x CONTENDER								
		btbh:	*	*	*	gemiddeld	*	*	btbh:	*	*	*	gemiddeld	*	*	btbh:	*	*	*	gemiddeld	*	*	btbh:	*	*	*	gemiddeld	*	*	*	
Genetisch profiel																															
Springen	laag	95%				149			92%				131			87%				135			62%				129				hoog
Exterieur	laag	94%				106			86%				103			81%				107			48%				102				kort
Vrij bewegen	laag	94%				106			86%				101			81%				101			48%				100				hoog
Vrij springen	laag	95%				112			88%				109			83%				109			51%				105				hoog
OC-gezondheid (GFW)	laag	-				n.v.t.			64%				100			68%				97			68%				96				hoog
Stokmaat	klein	94%				98			86%				100			82%				98			56%				98				groot
Detailenmerken exterieur		94%							86%							82%							56%								
Romp: model	rechthoek					106							97							98							98				vierkant
Hoofd-halsverbinding	licht					95							96							94							100				zwaar
Halslengte	lang					94							101							100							98				kort
Halsrichting	verticaal					91							103							103							100				horizontaal
Halsbespiering	zwaar					99							102							103							99				licht
Hoogte schoft	hoog					92							103							105							109				laag
Schouderligging	schuin					96							107							97							103				steil
Verloop rug	strak					109							101							105							107				week
Verloop lendenen	strak					103							105							108							106				week
Kruisligging	hellend					100							96							105							99				recht
Kruislengte	lang					103							97							100							100				kort
Stand voorbeen	bokbenig					107							98							103							102				hol
Stand achterbeen	sabelbenig					96							99							99							95				steil
Kootstand	week					97							98							112							95				steil
Hoefvorm	breed					93							107							111							96				smal
Verzenen	hoog					111							84							88							103				laag
Kwaliteit beenwerk	hard					96							102							94							99				voos
Omvang beenwerk	zwaar					104							98							105							96				fijn
Detailenmerken vrij bewegen		94%							86%							82%							56%								
Stap: ruimte	lang					97							95							102							104				kort
Stap: correctheid	toontredend					107							88							95							102				frans
Draf: ruimte	lang					97							94							102							103				kort
Draf: souplesse	soepel					94							94							96							102				stug
Draf: kracht	krachtig					91							98							100							102				slap
Draf: balans	dragend					90							96							97							104				duwend
Galop: ruimte	lang					92							92							94							100				kort
Galop: afdruk	krachtig					85							95							95							98				slap
Galop: balans	dragend					84							95							93							100				duwend
Detailenmerken vrij springen		95%							88%							83%							51%								
Afdruk: richting	naar boven					88							92							97							98				naar voren
Afdruk: snelheid	vlug					85							93							90							89				traag
Techniek: voorbeen	gevouwen					89							84							89							94				gestrekt
Techniek: rug	rond					93							89							90							96				hol
Techniek: achterhand	open					86							93							94							97				vast
Vermogen	veel					90							95							92							97				weinig
Souplesse	veel					85							91							91							96				weinig
Voorzichtigheid	voorzichtig					86							94							97							96				onvoorzichtig

JUMPER STALLIONS

		CARTANO CARTHAGO x ALASCA								CARTHINO Z CARTHAGO x AMOR								CASAGO CASALL x CARTHAGO								CHAPEAU TN CLEARWAY x QUINTERO									
		btbh:	*	*	*	gemiddeld	*	*	*	btbh:	*	*	*	gemiddeld	*	*	*	btbh:	*	*	*	gemiddeld	*	*	*	btbh:	*	*	*	gemiddeld	*	*	*		
Genetisch profiel																																			
Springen	laag	90%				123				92%				128				58%				137				53%				141				hoog	
Exterieur	laag	79%				106				86%				110				41%				113				31%				108				hoog	
Vrij bewegen	laag	79%				100				86%				105				41%				102				31%				99				hoog	
Vrij springen	laag	82%				108				88%				104				45%				111				36%				110				hoog	
OC-gezondheid (GFW)	laag	-				n.v.t.				-				n.v.t.				39%				102				37%				103				hoog	
Stokmaat	klein	79%				102				86%				102				51%				103				33%				99				groot	
Detailmerken exterieur		79%								86%								51%				*Incl. veulenscores				33%									
Romp: model	rechthoek					95								98								95								95				vierkant	
Hoofd-halsverbinding	licht					93								87								94								96				zwaar	
Halslengte	lang					102								90								94								101				kort	
Halsrichting	verticaal					104								97								101								104				horizontaal	
Halsbespiering	zwaar					105								102								100								98				licht	
Hoogte schoft	hoog					96								93								96								94				laag	
Schouderligging	schuin					109								97								102								103				steil	
Verloop rug	strak					96								92								94								104				week	
Verloop lendenen	strak					101								94								95								107				week	
Kruisligging	hellend					105								97								99								98				recht	
Kruislengte	lang					106								101								98								101				kort	
Stand voorbeen	bokbenig					104								97								98								106				hol	
Stand achterbeen	sabelbenig					95								99								98								100				steil	
Kootstand	week					97								104								100								96				steil	
Hoefvorm	breed					87								91								97								100				smal	
Verzenen	hoog					108								102								96								97				laag	
Kwaliteit beenwerk	hard					102								98								90								91				voos	
Omvang beenwerk	zwaar					99								98								100								106				fijn	
Detailmerken vrij bewegen		79%								86%								51%				*Incl. veulenscores				33%									
Stap: ruimte	lang					99								101								97								101				kort	
Stap: correctheid	toontredend					97								100								99								102				frans	
Draf: ruimte	lang					101								90								93								99				kort	
Draf: souplesse	soepel					101								93								95								99				stug	
Draf: kracht	krachtig					100								92								96								97				slap	
Draf: balans	dragend					102								93								99								98				duwend	
Galop: ruimte	lang					91								90								90								97				kort	
Galop: afdruk	krachtig					89								96								94								96				slap	
Galop: balans	dragend					89								95								90								94				duwend	
Detailmerken vrij springen		82%								88%								45%								36%									
Afdruk: richting	naar boven					93								102								92								94				naar voren	
Afdruk: snelheid	vlug					94								104								93								92				traag	
Techniek: voorbeen	gevouwen					91								95								88								94				gestrekt	
Techniek: rug	rond					96								96								90								91				hol	
Techniek: achterhand	open					90								99								95								89				vast	
Vermogen	veel					89								98								89								93				weinig	
Souplesse	veel					91								101								91								88				weinig	
Voorzichtigheid	voorzichtig					93								99								89								95				onvoorzichtig	

JUMPER STALLIONS

		CHARISMA STAKKATO x CASSINI I								CIDANE HEARTBREAKER x G.RAMIRO Z								COHINOOR VDL CORNET OBOLENSKY x STAKKATO								CONNECT CONNOR x CONTENDER								
		btbh:	*	*	*	gemiddeld	*	*	*	btbh:	*	*	*	gemiddeld	*	*	*	btbh:	*	*	*	gemiddeld	*	*	*	btbh:	*	*	*	gemiddeld	*	*	*	
Genetisch profiel																																		
Springen	laag	74%				129				63%				163				51%				156				51%				131				hoog
Exterieur	laag	66%				108				51%				107				36%				107				30%				109				hoog
Vrij bewegen	laag	66%				99				51%				101				36%				100				30%				101				hoog
Vrij springen	laag	71%				108				53%				110				41%				113				35%				111				hoog
OC-gezondheid (GFW)	laag	66%				92				69%				98				38%				98				39%				103				hoog
Stokmaat	klein	69%				103				59%				99				49%				102				46%				102				groot
Detailenmerken exterieur		69%	*Incl. veulenscores						59%	*Incl. veulenscores						49%	*Incl. veulenscores						46%	*Incl. veulenscores										
Romp: model	rechthoek					86								106								94								93				vierkant
Hoofd-halsverbinding	licht					102								96								99								98				zwaar
Halslengte	lang					99								98								98								95				kort
Halsrichting	verticaal					99								99								96								103				horizontaal
Halsbespiering	zwaar					93								98								99								100				licht
Hoogte schoft	hoog					110								99								98								100				laag
Schouderligging	schuin					101								91								103								100				steil
Verloop rug	strak					95								97								96								95				week
Verloop lendenen	strak					107								101								100								100				week
Kruisligging	hellend					108								96								101								98				recht
Kruislengte	lang					102								99								102								102				kort
Stand voorbeen	bokbenig					108								104								93								97				hol
Stand achterbeen	sabelbenig					102								103								99								99				steil
Kootstand	week					110								113								104								101				steil
Hoefvorm	breed					106								104								110								94				smal
Verzenen	hoog					84								93								91								101				laag
Kwaliteit beenwerk	hard					100								92								100								96				voos
Omvang beenwerk	zwaar					96								101								97								99				fijn
Detailenmerken vrij bewegen		69%	*Incl. veulenscores						59%	*Incl. veulenscores						49%	*Incl. veulenscores						46%	*Incl. veulenscores										
Stap: ruimte	lang					97								103								101								97				kort
Stap: correctheid	toontredend					96								109								94								96				frans
Draf: ruimte	lang					93								103								96								95				kort
Draf: souplesse	soepel					94								100								93								93				stug
Draf: kracht	krachtig					95								99								95								95				slap
Draf: balans	dragend					94								98								92								94				duwend
Galop: ruimte	lang					98								95								90								95				kort
Galop: afdruk	krachtig					96								94								93								93				slap
Galop: balans	dragend					97								95								91								92				duwend
Detailenmerken vrij springen		71%	*Incl. veulenscores						53%	*Incl. veulenscores						41%	*Incl. veulenscores						35%	*Incl. veulenscores										
Afdruk: richting	naar boven					91								94								86								92				naar voren
Afdruk: snelheid	vlug					102								92								88								92				traag
Techniek: voorbeen	gevouwen					91								94								86								87				gestrekt
Techniek: rug	rond					90								93								85								90				hol
Techniek: achterhand	open					91								88								84								90				vast
Vermogen	veel					93								93								88								92				weinig
Souplesse	veel					91								91								84								88				weinig
Voorzichtigheid	voorzichtig					95								90								85								92				onvoorzichtig

JUMPER STALLIONS

		DANTOS HBC							DEXTER R							DO SPIRITIVO							DON DIABLO HX								
		CANTOS x NUMERO UNO							NAMELUS R x CONTENDER							INDOCTRO x CORRADO I							VITTORIO x CALVADOS								
		btbh:	*	*	*	gemiddeld	*	*	btbh:	*	*	*	gemiddeld	*	*	btbh:	*	*	*	gemiddeld	*	*	btbh:	*	*	*	gemiddeld	*	*	*	
Genetisch profiel																															
Springen	laag	66%				154			70%				126			58%				131			62%				140				hoog
Exterieur	laag	55%				105			62%				105			41%				106			50%				109				hoog
Vrij bewegen	laag	55%				103			62%				103			41%				101			50%				98				hoog
Vrij springen	laag	59%				112			66%				105			44%				106			53%				110				hoog
OC-gezondheid (GFW)	laag	64%				100			68%				101			46%				102			66%				92				hoog
Stokmaat	klein	61%				100			65%				102			50%				103			58%				98				groot
Detailenmerken exterieur		61%	*Incl. veulenscores						65%	*Incl. veulenscores						50%	*Incl. veulenscores						58%	*Incl. veulenscores							
Romp: model	rechthoek					97							86							93							93				vierkant
Hoofd-halsverbinding	licht					91							104							97							94				zwaar
Halslengte	lang					90							95							98							94				kort
Halsrichting	verticaal					92							102							103							100				horizontaal
Halsbespiering	zwaar					102							99							102							108				licht
Hoogte schoft	hoog					100							97							95							107				laag
Schouderligging	schuin					102							101							102							102				steil
Verloop rug	strak					99							94							100							99				week
Verloop lendenen	strak					104							103							100							95				week
Kruisligging	hellend					110							108							101							97				recht
Kruislengte	lang					104							92							96							100				kort
Stand voorbeen	bokbenig					96							99							101							104				hol
Stand achterbeen	sabelbenig					97							106							97							98				steil
Kootstand	week					100							114							93							101				steil
Hoefvorm	breed					93							104							101							109				smal
Verzenen	hoog					107							87							96							100				laag
Kwaliteit beenwerk	hard					100							94							94							95				voos
Omvang beenwerk	zwaar					107							95							103							110				fijn
Detailenmerken vrij bewegen		61%	*Incl. veulenscores						65%	*Incl. veulenscores						50%	*Incl. veulenscores						58%	*Incl. veulenscores							
Stap: ruimte	lang					97							92							97							99				kort
Stap: correctheid	toontredend					100							94							110							100				frans
Draf: ruimte	lang					93							98							99							95				kort
Draf: souplesse	soepel					93							98							99							95				stug
Draf: kracht	krachtig					89							96							100							93				slap
Draf: balans	dragend					90							103							100							95				duwend
Galop: ruimte	lang					96							89							94							94				kort
Galop: afdruk	krachtig					89							91							96							93				slap
Galop: balans	dragend					89							94							93							91				duwend
Detailenmerken vrij springen		59%							66%							44%							53%								
Afdruk: richting	naar boven					83							101							92							97				naar voren
Afdruk: snelheid	vlug					86							88							90							90				traag
Techniek: voorbeen	gevouwen					97							85							98							91				gestrekt
Techniek: rug	rond					90							93							95							90				hol
Techniek: achterhand	open					85							87							92							89				vast
Vermogen	veel					88							90							93							98				weinig
Souplesse	veel					87							93							92							91				weinig
Voorzichtigheid	voorzichtig					84							99							92							97				onvoorzichtig

JUMPER STALLIONS

		DURANGO VDL ZIROCCO BLUE VDL x LUX							DUTCH DESIGN DOLLAR DE LA PIERRE x CALVADOS							DYNAMO DIAMO x WINNINGMOOD VD ARENBERG							EDINBURGH VLEUT x DARCO												
		btbh:	*	*	*	gemiddeld	*	*	*	btbh:	*	*	*	gemiddeld	*	*	*	btbh:	*	*	*	gemiddeld	*	*	*	btbh:	*	*	*	gemiddeld	*	*	*		
Genetisch profiel																																			
Springen	laag	68%				128				63%				143				56%				153				58%				146			hoog		
Exterieur	laag	59%				105				49%				104				38%				103				44%				104			hoog		
Vrij bewegen	laag	59%				101				49%				98				38%				97				44%				104			hoog		
Vrij springen	laag	62%				105				51%				106				42%				106				46%				108			hoog		
OC-gezondheid (GFW)	laag	68%				99				67%				99				68%				93				32%				99			hoog		
Stokmaat	klein	64%				105				57%				97				50%				99				52%				99			groot		
Detailenmerken exterieur		64%	*Incl. veulenscores					57%	*Incl. veulenscores					50%	*Incl. veulenscores					52%	*Incl. veulenscores														
Romp: model	rechthoek					95								98								87								105			vierkant		
Hoofd-halsverbinding	licht					110								102								97								97			zwaar		
Halslengte	lang					105								107								94								104			kort		
Halsrichting	verticaal					107								106								107								96			horizontaal		
Halsbespiering	zwaar					103								102								108								94			licht		
Hoogte schoft	hoog					100								106								95								103			laag		
Schouderligging	schuin					101								103								103								99			steil		
Verloop rug	strak					84								95								100								101			week		
Verloop lendenen	strak					93								103								104								98			week		
Kruisligging	hellend					102								96								101								96			recht		
Kruislengte	lang					93								106								98								95			kort		
Stand voorbeen	bokbenig					99								95								109								103			hol		
Stand achterbeen	sabelbenig					98								111								97								99			steil		
Kootstand	week					102								103								89								102			steil		
Hoefvorm	breed					95								105								98								94			smal		
Verzenen	hoog					110								95								108								103			laag		
Kwaliteit beenwerk	hard					99								101								106								99			voos		
Omvang beenwerk	zwaar					98								97								98								100			fijn		
Detailenmerken vrij bewegen		64%	*Incl. veulenscores					57%	*Incl. veulenscores					50%	*Incl. veulenscores					52%	*Incl. veulenscores														
Stap: ruimte	lang					95								101								109								96			kort		
Stap: correctheid	toontredend					96								93								99								99			frans		
Draf: ruimte	lang					97								103								102								91			kort		
Draf: souplesse	soepel					98								104								102								90			stug		
Draf: kracht	krachtig					98								102								99								88			slap		
Draf: balans	dragend					99								107								101								88			duwend		
Galop: ruimte	lang					95								96								97								93			kort		
Galop: afdruk	krachtig					98								96								96								91			slap		
Galop: balans	dragend					97								97								101								92			duwend		
Detailenmerken vrij springen		62%						51%						42%						46%															
Afdruk: richting	naar boven					87								91								97								94			naar voren		
Afdruk: snelheid	vlug					106								104								105								91			traag		
Techniek: voorbeen	gevouwen					96								89								99								92			gestrekt		
Techniek: rug	rond					90								92								88								99			hol		
Techniek: achterhand	open					91								95								92								97			vast		
Vermogen	veel					93								93								91								95			weinig		
Souplesse	veel					94								96								95								92			weinig		
Voorzichtigheid	voorzichtig					98								94								100								88			onvoorzichtig		

JUMPER STALLIONS

		EL CLARIMO							EL SALVADOR							ELDORADO VD ZESHOEK							ELTON JOHN												
		CLARIMO x LIMBUS							VIGARO x KOJAK							CLINTON x TOULON							CLEARWAY x KANNAN												
		btbh:	*	*	*	gemiddeld	*	*	*	btbh:	*	*	*	gemiddeld	*	*	*	btbh:	*	*	*	gemiddeld	*	*	*	btbh:	*	*	*	gemiddeld	*	*	*		
Genetisch profiel																																			
Springen	laag	52%				152				67%				163				90%				136				59%				152			hoog		
Exterieur	laag	30%				108				55%				109				87%				102				41%				107			hoog		
Vrij bewegen	laag	30%				100				55%				99				87%				102				41%				100			hoog		
Vrij springen	laag	35%				113				60%				112				89%				108				46%				113			hoog		
OC-gezondheid (GFW)	laag	67%				99				67%				95				67%				100				62%				104			hoog		
Stokmaat	klein	46%				99				61%				103				87%				107				48%				101			groot		
Detailenmerken exterieur		46%	*Incl. veulenscores					61%	*Incl. veulenscores					87%	*Incl. veulenscores					48%	*Incl. veulenscores														
Romp: model	rechthoek					101								94								103								100			vierkant		
Hoofd-halsverbinding	licht					96								91								99								103			zwaar		
Halslengte	lang					97								98								96								102			kort		
Halsrichting	verticaal					103								100								101								103			horizontaal		
Halsbespiering	zwaar					94								93								106								102			licht		
Hoogte schoft	hoog					101								103								95								96			laag		
Schouderligging	schuin					99								101								100								101			steil		
Verloop rug	strak					101								96								104								100			week		
Verloop lendenen	strak					100								95								117								103			week		
Kruisligging	hellend					98								99								98								97			recht		
Kruislengte	lang					103								107								103								102			kort		
Stand voorbeen	bokbenig					95								93								116								107			hol		
Stand achterbeen	sabelbenig					96								107								95								98			steil		
Kootstand	week					98								102								86								97			steil		
Hoefvorm	breed					101								105								105								97			smal		
Verzenen	hoog					101								94								94								96			laag		
Kwaliteit beenwerk	hard					96								85								110								99			voos		
Omvang beenwerk	zwaar					104								106								96								98			fijn		
Detailenmerken vrij bewegen		46%	*Incl. veulenscores					61%	*Incl. veulenscores					87%	*Incl. veulenscores					48%	*Incl. veulenscores														
Stap: ruimte	lang					100								108								98								102			kort		
Stap: correctheid	toontredend					103								100								107								101			frans		
Draf: ruimte	lang					94								100								99								104			kort		
Draf: souplesse	soepel					94								98								98								102			stug		
Draf: kracht	krachtig					95								95								101								100			slap		
Draf: balans	dragend					93								95								99								101			duwend		
Galop: ruimte	lang					94								99								95								96			kort		
Galop: afdruk	krachtig					93								94								95								94			slap		
Galop: balans	dragend					90								90								93								96			duwend		
Detailenmerken vrij springen		35%						60%						89%						46%															
Afdruk: richting	naar boven					89								92								90								93			naar voren		
Afdruk: snelheid	vlug					91								100								100								93			traag		
Techniek: voorbeen	gevouwen					94								91								84								97			gestrekt		
Techniek: rug	rond					89								92								96								91			hol		
Techniek: achterhand	open					91								91								93								89			vast		
Vermogen	veel					90								91								91								88			weinig		
Souplesse	veel					89								92								94								89			weinig		
Voorzichtigheid	voorzichtig					93								91								93								94			onvoorzichtig		

JUMPER STALLIONS

		ELVARO							EMILION							EMIR R							ENTERTAINER								
		CALVARO Z x HEARTBREAKER							WELLINGTON x FARNESE							COLMAN x RUBERT R.							WARRANT x CORLAND								
		btbh:	*	*	*	gemiddeld	*	*	*	btbh:	*	*	*	gemiddeld	*	*	btbh:	*	*	*	gemiddeld	*	*	btbh:	*	*	*	gemiddeld	*	*	*
Genetisch profiel																															
Springen	laag	59%				164				96%				143			59%				148			68%				142			hoog
Exterieur	laag	44%				111				96%				100			41%				106			57%				110			hoog
Vrij bewegen	laag	44%				103				96%				102			41%				100			57%				104			hoog
Vrij springen	laag	47%				114				94%				107			44%				110			61%				112			hoog
OC-gezondheid (GFW)	laag	42%				98				-				n.v.t.			63%				96			65%				105			hoog
Stokmaat	klein	52%				103				96%				98			52%				100			62%				102			groot
Detailenmerken exterieur		52%	*Incl. veulenscores						96%	*Incl. veulenscores						52%	*Incl. veulenscores						62%	*Incl. veulenscores							
Romp: model	rechthoek					103								96							88							90			vierkant
Hoofd-halsverbinding	licht					103								99							92							93			zwaar
Halslengte	lang					99								99							92							87			kort
Halsrichting	verticaal					102								104							96							93			horizontaal
Halsbespiering	zwaar					90								110							99							93			licht
Hoogte schoft	hoog					93								96							99							91			laag
Schouderligging	schuin					101								92							96							100			steil
Verloop rug	strak					105								111							95							103			week
Verloop lendenen	strak					98								109							98							101			week
Kruisligging	hellend					93								95							106							103			recht
Kruislengte	lang					104								92							99							97			kort
Stand voorbeen	bokbenig					93								88							100							88			hol
Stand achterbeen	sabelbenig					100								97							97							97			steil
Kootstand	week					108								83							99							99			steil
Hoefvorm	breed					101								90							96							102			smal
Verzenen	hoog					93								104							99							93			laag
Kwaliteit beenwerk	hard					94								98							93							92			voos
Omvang beenwerk	zwaar					101								98							96							103			fijn
Detailenmerken vrij bewegen		52%	*Incl. veulenscores						96%	*Incl. veulenscores						52%	*Incl. veulenscores						62%	*Incl. veulenscores							
Stap: ruimte	lang					101								99							93							98			kort
Stap: correctheid	toontredend					96								113							102							96			frans
Draf: ruimte	lang					101								100							94							97			kort
Draf: souplesse	soepel					98								100							94							95			stug
Draf: kracht	krachtig					98								100							102							93			slap
Draf: balans	dragend					99								97							103							92			duwend
Galop: ruimte	lang					92								94							90							95			kort
Galop: afdruk	krachtig					89								93							95							88			slap
Galop: balans	dragend					88								90							94							89			duwend
Detailenmerken vrij springen		47%	*Incl. veulenscores						94%	*Incl. veulenscores						44%	*Incl. veulenscores						61%	*Incl. veulenscores							
Afdruk: richting	naar boven					84								92							89							89			naar voren
Afdruk: snelheid	vlug					90								95							91							87			traag
Techniek: voorbeen	gevouwen					92								90							89							90			gestrekt
Techniek: rug	rond					89								98							88							95			hol
Techniek: achterhand	open					86								90							90							96			vast
Vermogen	veel					85								90							89							91			weinig
Souplesse	veel					84								91							89							92			weinig
Voorzichtigheid	voorzichtig					87								95							91							89			onvoorzichtig

JUMPER STALLIONS

		ETOULON VDL TOULON x CALVADOS								EVER BLUE ZIROCCO BLUE VDL x INDRADO								EXTASE CASALL x LANCER II								FALAISE DE MUZE ANDOR VD MISPELAERE x NABAB DE RE								
		btbh:	*	*	*	gemiddeld	*	*	*	btbh:	*	*	*	gemiddeld	*	*	*	btbh:	*	*	*	gemiddeld	*	*	*	btbh:	*	*	*	gemiddeld	*	*	*	
Genetisch profiel																																		
Springen	laag	74%				154				62%				133				58%				151				73%				156				hoog
Exterieur	laag	68%				111				48%				106				43%				110				62%				113				hoog
Vrij bewegen	laag	68%				100				48%				99				43%				102				62%				99				hoog
Vrij springen	laag	72%				112				52%				109				47%				116				67%				116				hoog
OC-gezondheid (GFW)	laag	67%				98				55%				104				62%				105				64%				103				hoog
Stokmaat	klein	69%				99				54%				98				52%				99				66%				103				groot
Detailenmerken exterieur		69%	*Incl. veulenscores							54%	*Incl. veulenscores							52%	*Incl. veulenscores							66%	*Incl. veulenscores							
Romp: model	rechthoek					95								91								104								95				vierkant
Hoofd-halsverbinding	licht					100								105								100								93				zwaar
Halslengte	lang					101								98								101								95				kort
Halsrichting	verticaal					99								105								103								102				horizontaal
Halsbespiering	zwaar					100								97								100								90				licht
Hoogte schoft	hoog					94								104								97								94				laag
Schouderligging	schuin					96								106								100								95				steil
Verloop rug	strak					98								95								103								92				week
Verloop lendenen	strak					111								96								100								100				week
Kruisligging	hellend					92								99								98								95				recht
Kruislengte	lang					107								96								97								95				kort
Stand voorbeen	bokbenig					113								102								103								102				hol
Stand achterbeen	sabelbenig					107								101								96								96				steil
Kootstand	week					92								100								100								104				steil
Hoefvorm	breed					90								87								97								100				smal
Verzenen	hoog					104								112								96								97				laag
Kwaliteit beenwerk	hard					88								95								96								98				voos
Omvang beenwerk	zwaar					105								93								95								96				fijn
Detailenmerken vrij bewegen		69%	*Incl. veulenscores							54%	*Incl. veulenscores							52%	*Incl. veulenscores							66%	*Incl. veulenscores							
Stap: ruimte	lang					90								95								97								102				kort
Stap: correctheid	toontredend					101								103								97								97				frans
Draf: ruimte	lang					96								98								98								102				kort
Draf: souplesse	soepel					91								98								96								100				stug
Draf: kracht	krachtig					97								96								98								99				slap
Draf: balans	dragend					96								97								97								99				duwend
Galop: ruimte	lang					96								90								90								93				kort
Galop: afdruk	krachtig					96								89								95								93				slap
Galop: balans	dragend					92								89								90								93				duwend
Detailenmerken vrij springen		72%	*Incl. veulenscores							52%	*Incl. veulenscores							47%	*Incl. veulenscores							67%	*Incl. veulenscores							
Afdruk: richting	naar boven					87								90								84								84				naar voren
Afdruk: snelheid	vlug					92								90								91								88				traag
Techniek: voorbeen	gevouwen					87								88								88								89				gestrekt
Techniek: rug	rond					81								87								86								85				hol
Techniek: achterhand	open					90								89								87								83				vast
Vermogen	veel					92								87								87								85				weinig
Souplesse	veel					87								86								83								82				weinig
Voorzichtigheid	voorzichtig					89								96								84								86				onvoorzichtig

JUMPER STALLIONS

		FAMOUS							FANDANGO HX							FARFAN M							FARMGRAAF											
		ALBARAN x KARANDASJ							VITTORIO x ODERMUS R							CANTOS x LUX							VERDI x HEARTBREAKER											
		btbh:	*	*	*	gemiddeld	*	*	*	btbh:	*	*	*	gemiddeld	*	*	*	btbh:	*	*	*	gemiddeld	*	*	*	btbh:	*	*	*	gemiddeld	*	*	*	
Genetisch profiel																																		
Springen	laag	54%				116				59%				133				59%				134				59%				152				hoog
Exterieur	laag	38%				110				44%				107				46%				108				45%				108				hoog
Vrij bewegen	laag	38%				101				44%				99				46%				107				45%				103				hoog
Vrij springen	laag	39%				106				47%				112				48%				109				49%				111				hoog
OC-gezondheid (GFW)	laag	51%				106				39%				97				58%				106				-				n.v.t.				hoog
Stokmaat	klein	42%				99				50%				97				55%				97				50%				100				groot
Detailenmerken exterieur		42%	*Incl. veulenscores					50%	*Incl. veulenscores					55%	*Incl. veulenscores					50%	*Incl. veulenscores													
Romp: model	rechthoek					97								91								106								105				vierkant
Hoofd-halsverbinding	licht					101								95								95								105				zwaar
Halslengte	lang					95								89								96								101				kort
Halsrichting	verticaal					104								93								96								103				horizontaal
Halsbespiering	zwaar					98								102								96								102				licht
Hoogte schoft	hoog					98								100								96								105				laag
Schouderligging	schuin					94								100								96								103				steil
Verloop rug	strak					100								98								109								102				week
Verloop lendenen	strak					100								99								106								100				week
Kruisligging	hellend					100								105								98								93				recht
Kruislengte	lang					94								100								100								108				kort
Stand voorbeen	bokbenig					87								100								106								92				hol
Stand achterbeen	sabelbenig					99								101								98								108				steil
Kootstand	week					102								104								95								104				steil
Hoefvorm	breed					99								99								95								105				smal
Verzenen	hoog					104								100								112								93				laag
Kwaliteit beenwerk	hard					93								99								95								96				voos
Omvang beenwerk	zwaar					98								101								106								100				fijn
Detailenmerken vrij bewegen		42%	*Incl. veulenscores					50%	*Incl. veulenscores					55%	*Incl. veulenscores					50%	*Incl. veulenscores													
Stap: ruimte	lang					98								97								96								98				kort
Stap: correctheid	toontredend					105								103								100								100				frans
Draf: ruimte	lang					99								95								93								101				kort
Draf: souplesse	soepel					98								95								93								99				stug
Draf: kracht	krachtig					100								97								91								102				slap
Draf: balans	dragend					97								97								88								102				duwend
Galop: ruimte	lang					98								93								93								94				kort
Galop: afdruk	krachtig					100								93								91								96				slap
Galop: balans	dragend					103								92								89								91				duwend
Detailenmerken vrij springen		39%	*Incl. veulenscores					47%	*Incl. veulenscores					48%	*Incl. veulenscores					49%	*Incl. veulenscores													
Afdruk: richting	naar boven					102								91								89								90				naar voren
Afdruk: snelheid	vlug					95								95								91								90				traag
Techniek: voorbeen	gevouwen					93								88								89								88				gestrekt
Techniek: rug	rond					91								91								92								89				hol
Techniek: achterhand	open					97								89								87								90				vast
Vermogen	veel					99								92								91								87				weinig
Souplesse	veel					94								88								87								86				weinig
Voorzichtigheid	voorzichtig					102								91								90								92				onvoorzichtig

JUMPER STALLIONS

		FIBONACCI								FIRST VERDI								FLY								FLYING DREAM								
		CARAMBOLE x PYTHAGORAS								VERDI x FUEGO DU PRELET								ASHMIR VAN SCHUTTERSHOF x CARETIN								ZAPATERO VDL x INDOCTRO								
		btbh:	*	*	*	gemiddeld	*	*	*	btbh:	*	*	*	gemiddeld	*	*	*	btbh:	*	*	*	gemiddeld	*	*	*	btbh:	*	*	*	gemiddeld	*	*	*	
Genetisch profiel																																		
Springen	laag	58%				132				58%				147				56%				144				60%				151				hoog
Exterieur	laag	44%				107				42%				109				36%				109				44%				108				hoog
Vrij bewegen	laag	44%				101				42%				102				36%				101				44%				101				hoog
Vrij springen	laag	48%				110				46%				114				40%				109				46%				111				hoog
OC-gezondheid (GFW)	laag	52%				99				43%				100				38%				101				57%				96				hoog
Stokmaat	klein	53%				102				50%				101				46%				103				53%				103				groot
Detailenmerken exterieur		53%	*Incl. veulenscores							50%	*Incl. veulenscores							46%	*Incl. veulenscores							53%	*Incl. veulenscores							
Romp: model	rechthoek					96								98								98								95				vierkant
Hoofd-halsverbinding	licht					100								103								94								97				zwaar
Halslengte	lang					98								99								100								103				kort
Halsrichting	verticaal					102								108								110								102				horizontaal
Halsbespiering	zwaar					99								103								101								96				licht
Hoogte schoft	hoog					101								101								92								102				laag
Schouderligging	schuin					101								98								106								99				steil
Verloop rug	strak					99								99								102								99				week
Verloop lendenen	strak					99								99								101								104				week
Kruisligging	hellend					99								97								100								99				recht
Kruislengte	lang					95								100								105								95				kort
Stand voorbeen	bokbenig					99								92								103								98				hol
Stand achterbeen	sabelbenig					100								105								107								104				steil
Kootstand	week					105								100								100								96				steil
Hoefvorm	breed					106								103								98								108				smal
Verzenen	hoog					94								92								96								98				laag
Kwaliteit beenwerk	hard					89								91								92								97				voos
Omvang beenwerk	zwaar					106								105								98								105				fijn
Detailenmerken vrij bewegen		53%	*Incl. veulenscores							50%	*Incl. veulenscores							46%	*Incl. veulenscores							53%	*Incl. veulenscores							
Stap: ruimte	lang					98								93								93								97				kort
Stap: correctheid	toontredend					106								98								97								89				frans
Draf: ruimte	lang					100								98								97								96				kort
Draf: souplesse	soepel					97								96								95								96				stug
Draf: kracht	krachtig					102								98								97								94				slap
Draf: balans	dragend					102								96								96								93				duwend
Galop: ruimte	lang					91								92								92								95				kort
Galop: afdruk	krachtig					93								93								93								92				slap
Galop: balans	dragend					91								91								93								92				duwend
Detailenmerken vrij springen		48%	*Incl. veulenscores							46%	*Incl. veulenscores							40%	*Incl. veulenscores							46%	*Incl. veulenscores							
Afdruk: richting	naar boven					93								88								88								92				naar voren
Afdruk: snelheid	vlug					87								89								93								90				traag
Techniek: voorbeen	gevouwen					88								89								90								93				gestrekt
Techniek: rug	rond					89								86								88								91				hol
Techniek: achterhand	open					90								91								88								91				vast
Vermogen	veel					91								90								87								92				weinig
Souplesse	veel					86								85								87								92				weinig
Voorzichtigheid	voorzichtig					92								90								91								90				onvoorzichtig

JUMPER STALLIONS

		F-ONE USA							FOR THE MOMENT							FORSYTH							FREEDOM											
		TOULON x TANGELO VD ZUUTHOEVE							MR. BLUE x DON JUAN							CARAMBOLE x VOLTAIRE							ADVANCE x COROFINO											
		btbh:	*	*	*	gemiddeld	*	*	*	btbh:	*	*	*	gemiddeld	*	*	*	btbh:	*	*	*	gemiddeld	*	*	*	btbh:	*	*	*	gemiddeld	*	*	*	
Genetisch profiel																																		
Springen	laag	58%				157				57%				127				58%				129				57%				146				hoog
Exterieur	laag	42%				112				37%				103				42%				105				39%				110				hoog
Vrij bewegen	laag	42%				100				37%				98				42%				100				39%				102				hoog
Vrij springen	laag	46%				110				41%				103				46%				108				44%				114				hoog
OC-gezondheid (GFW)	laag	39%				97				-				n.v.t.				54%				102				58%				104				hoog
Stokmaat	klein	52%				101				39%				100				49%				100				50%				103				groot
Detailenmerken exterieur		52%	*Incl. veulenscores						39%	*Incl. veulenscores						49%	*Incl. veulenscores						50%	*Incl. veulenscores										
Romp: model	rechthoek					94								97								103								104				vierkant
Hoofd-halsverbinding	licht					100								105								96								103				zwaar
Halslengte	lang					99								103								101								102				kort
Halsrichting	verticaal					103								99								103								99				horizontaal
Halsbespiering	zwaar					100								101								99								97				licht
Hoogte schoft	hoog					102								99								99								98				laag
Schouderligging	schuin					93								110								96								102				steil
Verloop rug	strak					91								100								102								103				week
Verloop lendenen	strak					107								102								107								100				week
Kruisligging	hellend					90								104								101								99				recht
Kruislengte	lang					107								101								99								102				kort
Stand voorbeen	bokbenig					104								99								103								95				hol
Stand achterbeen	sabelbenig					107								102								103								103				steil
Kootstand	week					95								98								107								98				steil
Hoefvorm	breed					99								94								103								96				smal
Verzenen	hoog					95								109								95								102				laag
Kwaliteit beenwerk	hard					89								102								99								101				voos
Omvang beenwerk	zwaar					107								93								102								91				fijn
Detailenmerken vrij bewegen		52%	*Incl. veulenscores						39%	*Incl. veulenscores						49%	*Incl. veulenscores						50%	*Incl. veulenscores										
Stap: ruimte	lang					94								104								96								94				kort
Stap: correctheid	toontredend					104								92								101								100				frans
Draf: ruimte	lang					98								107								98								95				kort
Draf: souplesse	soepel					95								108								96								95				stug
Draf: kracht	krachtig					100								102								99								94				slap
Draf: balans	dragend					97								105								95								91				duwend
Galop: ruimte	lang					93								101								95								93				kort
Galop: afdruk	krachtig					93								99								96								92				slap
Galop: balans	dragend					91								94								96								92				duwend
Detailenmerken vrij springen		46%	*Incl. veulenscores						41%	*Incl. veulenscores						46%	*Incl. veulenscores						44%	*Incl. veulenscores										
Afdruk: richting	naar boven					86								91								94								90				naar voren
Afdruk: snelheid	vlug					101								100								89								99				traag
Techniek: voorbeen	gevouwen					86								97								87								91				gestrekt
Techniek: rug	rond					88								94								89								87				hol
Techniek: achterhand	open					94								94								97								88				vast
Vermogen	veel					86								94								91								89				weinig
Souplesse	veel					90								100								93								89				weinig
Voorzichtigheid	voorzichtig					91								99								93								90				onvoorzichtig

JUMPER STALLIONS

		FREEMAN VDL							GASPAHR							GAULTIER VDL							GEORGE											
		EMMERTON x CHIN CHIN							BERLIN x TANGELO VD ZUUTHOEVE							ALOUBET DU ROUET x QUIDAM DE REVI							VITTORIO x CARETINO											
		btbh:	*	*	*	gemiddeld	*	*	*	btbh:	*	*	*	gemiddeld	*	*	*	btbh:	*	*	*	gemiddeld	*	*	*	btbh:	*	*	*	gemiddeld	*	*	*	
Genetisch profiel																																		
Springen	laag	57%				148				59%				142				56%				148				58%				143				hoog
Exterieur	laag	39%				112				45%				107				39%				105				43%				107				hoog
Vrij bewegen	laag	39%				104				45%				101				39%				98				43%				101				hoog
Vrij springen	laag	43%				114				48%				112				43%				112				46%				113				hoog
OC-gezondheid (GFW)	laag	38%				102				40%				98				35%				96				38%				96				hoog
Stokmaat	klein	52%				105				54%				104				51%				101				50%				106				groot
Detailenmerken exterieur		52%	*Incl. veulenscores						54%	*Incl. veulenscores						51%	*Incl. veulenscores						50%	*Incl. veulenscores										
Romp: model	rechthoek					91								98								97								95				vierkant
Hoofd-halsverbinding	licht					98								93								95								91				zwaar
Halslengte	lang					95								99								102								92				kort
Halsrichting	verticaal					98								100								96								101				horizontaal
Halsbespiering	zwaar					98								95								102								103				licht
Hoogte schoft	hoog					99								97								102								96				laag
Schouderligging	schuin					88								106								102								96				steil
Verloop rug	strak					102								109								104								109				week
Verloop lendenen	strak					100								103								107								110				week
Kruisligging	hellend					99								101								99								98				recht
Kruislengte	lang					91								105								102								100				kort
Stand voorbeen	bokbenig					92								95								100								104				hol
Stand achterbeen	sabelbenig					100								100								100								96				steil
Kootstand	week					92								92								99								107				steil
Hoefvorm	breed					94								98								105								106				smal
Verzenen	hoog					103								102								98								94				laag
Kwaliteit beenwerk	hard					95								96								92								95				voos
Omvang beenwerk	zwaar					95								90								104								106				fijn
Detailenmerken vrij bewegen		52%	*Incl. veulenscores						54%	*Incl. veulenscores						51%	*Incl. veulenscores						50%	*Incl. veulenscores										
Stap: ruimte	lang					92								95								104								91				kort
Stap: correctheid	toontredend					102								93								103								97				frans
Draf: ruimte	lang					98								100								104								95				kort
Draf: souplesse	soepel					97								98								102								93				stug
Draf: kracht	krachtig					95								97								100								95				slap
Draf: balans	dragend					96								98								102								94				duwend
Galop: ruimte	lang					92								94								93								92				kort
Galop: afdruk	krachtig					90								95								91								93				slap
Galop: balans	dragend					88								96								91								90				duwend
Detailenmerken vrij springen		43%	*Incl. veulenscores						48%	*Incl. veulenscores						43%	*Incl. veulenscores						46%	*Incl. veulenscores										
Afdruk: richting	naar boven					87								85								91								90				naar voren
Afdruk: snelheid	vlug					85								98								97								90				traag
Techniek: voorbeen	gevouwen					89								95								92								89				gestrekt
Techniek: rug	rond					89								94								93								88				hol
Techniek: achterhand	open					88								86								89								87				vast
Vermogen	veel					85								82								89								90				weinig
Souplesse	veel					84								84								89								85				weinig
Voorzichtigheid	voorzichtig					87								88								90								90				onvoorzichtig

JUMPER STALLIONS

		GERARDUS							GINO							GLENFIDDICH VDL							GLOBAL EXPRESS											
		CARAMBOLE x IROKO							BISCAYO x BURGGRAAF							BACARDI VDL x CORRADO I							ORIENT EXPRESS x LAUDANUM											
		btbh:	*	*	*	gemiddeld	*	*	*	btbh:	*	*	*	gemiddeld	*	*	*	btbh:	*	*	*	gemiddeld	*	*	*	btbh:	*	*	*	gemiddeld	*	*	*	
Genetisch profiel																																		
Springen	laag	59%				140				54%				124				54%				158				50%				136				hoog
Exterieur	laag	44%				108				39%				101				40%				113				-				n.v.t.				hoog
Vrij bewegen	laag	44%				100				39%				100				40%				105				-				n.v.t.				hoog
Vrij springen	laag	48%				109				40%				108				44%				114				32%				111				hoog
OC-gezondheid (GFW)	laag	40%				97				52%				100				43%				102				32%				104				hoog
Stokmaat	klein	50%				103				48%				103				53%				104				43%				95				groot
Detailenmerken exterieur		50%				*Incl. veulenscores				48%				*Incl. veulenscores				53%				*Incl. veulenscores				43%				*Incl. veulenscores				
Romp: model	rechthoek					97								97								93								107				vierkant
Hoofd-halsverbinding	licht					93								95								102								106				zwaar
Halslengte	lang					96								96								96								113				kort
Halsrichting	verticaal					104								103								99								105				horizontaal
Halsbespiering	zwaar					104								104								98								103				licht
Hoogte schoft	hoog					102								90								96								102				laag
Schouderligging	schuin					102								101								98								102				steil
Verloop rug	strak					104								99								101								108				week
Verloop lendenen	strak					102								101								101								108				week
Kruisligging	hellend					102								95								99								98				recht
Kruislengte	lang					100								104								96								104				kort
Stand voorbeen	bokbenig					106								94								100								102				hol
Stand achterbeen	sabelbenig					101								101								106								98				steil
Kootstand	week					103								89								105								93				steil
Hoefvorm	breed					101								93								98								95				smal
Verzenen	hoog					93								111								98								107				laag
Kwaliteit beenwerk	hard					94								104								95								102				voos
Omvang beenwerk	zwaar					102								98								96								101				fijn
Detailenmerken vrij bewegen		50%				*Incl. veulenscores				48%				*Incl. veulenscores				53%				*Incl. veulenscores				43%				*Incl. veulenscores				
Stap: ruimte	lang					98								97								100								99				kort
Stap: correctheid	toontredend					98								91								101								108				frans
Draf: ruimte	lang					101								96								97								104				kort
Draf: souplesse	soepel					97								96								97								101				stug
Draf: kracht	krachtig					97								99								95								101				slap
Draf: balans	dragend					97								99								96								104				duwend
Galop: ruimte	lang					96								95								95								98				kort
Galop: afdruk	krachtig					96								97								92								96				slap
Galop: balans	dragend					93								96								91								96				duwend
Detailenmerken vrij springen		48%				*Incl. veulenscores				40%				*Incl. veulenscores				44%				*Incl. veulenscores				32%				*Incl. veulenscores				
Afdruk: richting	naar boven					94								90								85								92				naar voren
Afdruk: snelheid	vlug					90								100								88								92				traag
Techniek: voorbeen	gevouwen					89								93								89								93				gestrekt
Techniek: rug	rond					92								90								87								89				hol
Techniek: achterhand	open					94								92								87								91				vast
Vermogen	veel					94								94								85								89				weinig
Souplesse	veel					91								91								84								88				weinig
Voorzichtigheid	voorzichtig					96								90								85								91				onvoorzichtig

JUMPER STALLIONS

		GOLDDIGGER QUERLY-ELVIS x CORLAND							GOMEZ TN ZAMBESI x VERDI							GOOD FELLOW VDL BALOUBET DU ROUET x JALISCO B							GRAND SLAM VDL CARDENTO x HEARTBREAKER											
		btbh:	*	*	*	gemiddeld	*	*	*	btbh:	*	*	*	gemiddeld	*	*	*	btbh:	*	*	*	gemiddeld	*	*	*	btbh:	*	*	*	gemiddeld	*	*	*	
Genetisch profiel																																		
Springen	laag	56%				133				55%				144				53%				152				58%				161				hoog
Exterieur	laag	37%				105				42%				108				38%				103				43%				109				hoog
Vrij bewegen	laag	37%				100				42%				101				38%				97				43%				100				hoog
Vrij springen	laag	41%				110				45%				110				42%				112				46%				113				hoog
OC-gezondheid (GFW)	laag	41%				98				41%				103				38%				100				41%				99				hoog
Stokmaat	klein	47%				100				42%				99				48%				99				55%				103				groot
Detailenmerken exterieur		47%	*Incl. veulenscores							42%	*Incl. veulenscores							48%	*Incl. veulenscores							55%	*Incl. veulenscores							
Romp: model	rechthoek					94								105								98								99				vierkant
Hoofd-halsverbinding	licht					90								107								95								98				zwaar
Halslengte	lang					96								100								102								100				kort
Halsrichting	verticaal					100								98								101								102				horizontaal
Halsbespiering	zwaar					100								97								105								100				licht
Hoogte schoft	hoog					104								102								91								95				laag
Schouderligging	schuin					102								97								101								98				steil
Verloop rug	strak					106								95								110								94				week
Verloop lendenen	strak					107								99								104								105				week
Kruisligging	hellend					90								97								99								99				recht
Kruislengte	lang					103								100								105								98				kort
Stand voorbeen	bokbenig					89								95								102								98				hol
Stand achterbeen	sabelbenig					93								102								100								102				steil
Kootstand	week					102								106								96								104				steil
Hoefvorm	breed					109								103								105								99				smal
Verzenen	hoog					98								97								99								91				laag
Kwaliteit beenwerk	hard					97								99								93								91				voos
Omvang beenwerk	zwaar					98								102								100								100				fijn
Detailenmerken vrij bewegen		47%	*Incl. veulenscores							42%	*Incl. veulenscores							48%	*Incl. veulenscores							55%	*Incl. veulenscores							
Stap: ruimte	lang					99								101								104								101				kort
Stap: correctheid	toontredend					102								105								104								103				frans
Draf: ruimte	lang					99								101								101								98				kort
Draf: souplesse	soepel					98								101								99								97				stug
Draf: kracht	krachtig					97								100								98								95				slap
Draf: balans	dragend					98								99								99								95				duwend
Galop: ruimte	lang					96								96								93								96				kort
Galop: afdruk	krachtig					95								96								92								90				slap
Galop: balans	dragend					94								93								92								89				duwend
Detailenmerken vrij springen		41%	*Incl. veulenscores							45%	*Incl. veulenscores							42%	*Incl. veulenscores							46%	*Incl. veulenscores							
Afdruk: richting	naar boven					92								96								88								87				naar voren
Afdruk: snelheid	vlug					88								93								88								85				traag
Techniek: voorbeen	gevouwen					90								90								93								90				gestrekt
Techniek: rug	rond					88								90								87								90				hol
Techniek: achterhand	open					92								91								89								88				vast
Vermogen	veel					91								89								86								91				weinig
Souplesse	veel					89								90								86								86				weinig
Voorzichtigheid	voorzichtig					91								91								90								92				onvoorzichtig

JUMPER STALLIONS

		GRANDORADO TN							GRAZIANO							GREAT BLUE							GRINGO											
		ELDORADO VD ZESHOEK x CAROLUS II							BALTIC VDL x GREAT PLEASURE							PLOT-BLUE x LIBERO H							CATOKI x TOLAN R											
		btbh:	*	*	*	gemiddeld	*	*	*	btbh:	*	*	*	gemiddeld	*	*	*	btbh:	*	*	*	gemiddeld	*	*	*	btbh:	*	*	*	gemiddeld	*	*	*	
Genetisch profiel																																		
Springen	laag	60%				151				58%				139				56%				138				56%				133				hoog
Exterieur	laag	44%				103				44%				110				40%				105				37%				105				hoog
Vrij bewegen	laag	44%				102				44%				102				40%				100				37%				101				hoog
Vrij springen	laag	48%				110				47%				114				42%				111				42%				112				hoog
OC-gezondheid (GFW)	laag	39%				101				42%				100				54%				101				34%				99				hoog
Stokmaat	klein	54%				107				53%				98				50%				108				38%				101				groot
Detailenmerken exterieur		54%	*Incl. veulenscores							53%	*Incl. veulenscores							50%	*Incl. veulenscores							38%								
Romp: model	rechthoek					96								104								100								94				vierkant
Hoofd-halsverbinding	licht					97								97								102								98				zwaar
Halslengte	lang					97								106								101								98				kort
Halsrichting	verticaal					101								102								100								99				horizontaal
Halsbespiering	zwaar					104								103								102								101				licht
Hoogte schoft	hoog					96								108								100								99				laag
Schouderligging	schuin					108								100								104								101				steil
Verloop rug	strak					117								95								99								108				week
Verloop lendenen	strak					113								94								94								102				week
Kruisligging	hellend					97								96								95								101				recht
Kruislengte	lang					100								103								99								105				kort
Stand voorbeen	bokbenig					110								91								96								105				hol
Stand achterbeen	sabelbenig					98								104								100								99				steil
Kootstand	week					98								95								96								105				steil
Hoefvorm	breed					105								103								96								105				smal
Verzenen	hoog					94								104								101								88				laag
Kwaliteit beenwerk	hard					108								93								100								99				voos
Omvang beenwerk	zwaar					97								110								98								98				fijn
Detailenmerken vrij bewegen		54%	*Incl. veulenscores							53%	*Incl. veulenscores							50%	*Incl. veulenscores							38%								
Stap: ruimte	lang					99								103								105								97				kort
Stap: correctheid	toontredend					113								98								96								102				frans
Draf: ruimte	lang					98								101								101								96				kort
Draf: souplesse	soepel					97								98								101								94				stug
Draf: kracht	krachtig					98								99								103								96				slap
Draf: balans	dragend					100								99								100								96				duwend
Galop: ruimte	lang					93								97								97								92				kort
Galop: afdruk	krachtig					95								92								94								91				slap
Galop: balans	dragend					93								90								92								91				duwend
Detailenmerken vrij springen		48%	*Incl. veulenscores							47%	*Incl. veulenscores							42%	*Incl. veulenscores							42%								
Afdruk: richting	naar boven					90								83								93								90				naar voren
Afdruk: snelheid	vlug					97								86								91								87				traag
Techniek: voorbeen	gevouwen					89								87								93								91				gestrekt
Techniek: rug	rond					91								81								92								88				hol
Techniek: achterhand	open					88								88								94								86				vast
Vermogen	veel					88								86								87								90				weinig
Souplesse	veel					89								82								93								88				weinig
Voorzichtigheid	voorzichtig					90								85								89								89				onvoorzichtig

JUMPER STALLIONS

		GRODINO ELDORADO VD ZESHOEK x CELANO								GULLIT HBC CANTOS x NAMELUS R								HAINES GH CARAMBOLE x STAKKATO								HAMILTON PLATINUM NUMERO UNO x BURGGRAAF								
		btbh:	*	*	*	gemiddeld	*	*	*	btbh:	*	*	*	gemiddeld	*	*	*	btbh:	*	*	*	gemiddeld	*	*	*	btbh:	*	*	*	gemiddeld	*	*	*	
Genetisch profiel																																		
Springen	laag	59%				136				61%				144				53%				140				61%				139				hoog
Exterieur	laag	45%				106				46%				102				39%				108				47%				106				kort
Vrij bewegen	laag	45%				100				46%				104				39%				99				47%				104				hoog
Vrij springen	laag	49%				109				49%				112				43%				109				48%				111				hoog
OC-gezondheid (GFW)	laag	42%				98				44%				103				41%				98				43%				100				hoog
Stokmaat	klein	55%				105				54%				97				40%				99				48%				107				groot
Detailenmerken exterieur		55%	*Incl. veulenscores						54%	*Incl. veulenscores						40%	*Incl. veulenscores						48%	*Incl. veulenscores										
Romp: model	rechthoek					103								106								99								91				vierkant
Hoofd-halsverbinding	licht					97								94								91								98				zwaar
Halslengte	lang					99								98								102								89				kort
Halsrichting	verticaal					101								93								99								99				horizontaal
Halsbespiering	zwaar					105								99								101								98				licht
Hoogte schoft	hoog					100								93								102								96				laag
Schouderligging	schuin					105								91								102								104				steil
Verloop rug	strak					106								107								101								105				week
Verloop lendenen	strak					108								97								103								104				week
Kruisligging	hellend					98								99								103								99				recht
Kruislengte	lang					109								103								103								99				kort
Stand voorbeen	bokbenig					105								113								105								93				hol
Stand achterbeen	sabelbenig					102								105								98								88				steil
Kootstand	week					96								103								109								99				steil
Hoefvorm	breed					103								101								110								99				smal
Verzenen	hoog					99								99								87								97				laag
Kwaliteit beenwerk	hard					100								96								93								98				voos
Omvang beenwerk	zwaar					98								109								106								103				fijn
Detailenmerken vrij bewegen		55%	*Incl. veulenscores						54%	*Incl. veulenscores						40%	*Incl. veulenscores						48%	*Incl. veulenscores										
Stap: ruimte	lang					98								98								102								105				kort
Stap: correctheid	toontredend					104								105								97								102				frans
Draf: ruimte	lang					100								98								103								96				kort
Draf: souplesse	soepel					99								95								100								94				stug
Draf: kracht	krachtig					100								93								104								96				slap
Draf: balans	dragend					100								92								102								94				duwend
Galop: ruimte	lang					98								92								93								93				kort
Galop: afdruk	krachtig					100								88								97								95				slap
Galop: balans	dragend					101								87								99								96				duwend
Detailenmerken vrij springen		49%	*Incl. veulenscores						49%	*Incl. veulenscores						43%	*Incl. veulenscores						48%	*Incl. veulenscores										
Afdruk: richting	naar boven					94								88								100								88				naar voren
Afdruk: snelheid	vlug					99								85								89								96				traag
Techniek: voorbeen	gevouwen					88								88								89								90				gestrekt
Techniek: rug	rond					92								89								91								92				hol
Techniek: achterhand	open					92								87								96								92				vast
Vermogen	veel					93								87								95								93				weinig
Souplesse	veel					94								84								90								89				weinig
Voorzichtigheid	voorzichtig					100								86								99								91				onvoorzichtig

JUMPER STALLIONS

		HAMPSHIRE VDL								HANLEY								HARDWELL								HARLEY VDL									
		AREZZO VDL x INDOCTRO								TORNESCH x CORNET OBOLENSKY								CLINTON I x COROFINO								HEARTBREAKER x CARTHAGO									
		btbh:	*	*	*	gemiddeld	*	*	*	btbh:	*	*	*	gemiddeld	*	*	*	btbh:	*	*	*	gemiddeld	*	*	*	btbh:	*	*	*	gemiddeld	*	*	*		
Genetisch profiel																																			
Springen	laag	57%				149				57%				148				49%				124				89%				165				hoog	
Exterieur	laag	45%				110				40%				113				32%				106				80%				109				hoog	
Vrij bewegen	laag	45%				104				40%				104				32%				101				80%				102				hoog	
Vrij springen	laag	49%				113				45%				112				37%				110				83%				109				hoog	
OC-gezondheid (GFW)	laag	47%				102				52%				100				32%				101				-				n.v.t.				hoog	
Stokmaat	klein	54%				103				44%				103				33%				104				80%				102				groot	
Detailenmerken exterieur		54%	*Incl. veulenscores								44%									33%							80%								
Romp: model	rechthoek					96								94								101								97				vierkant	
Hoofd-halsverbinding	licht					101								96								98								99				zwaar	
Halslengte	lang					105								91								107								100				kort	
Halsrichting	verticaal					97								95								104								94				horizontaal	
Halsbespiering	zwaar					93								100								97								91				licht	
Hoogte schoft	hoog					101								98								98								101				laag	
Schouderligging	schuin					87								95								101								100				steil	
Verloop rug	strak					100								100								103								97				week	
Verloop lendenen	strak					100								105								107								92				week	
Kruisligging	hellend					95								99								96								98				recht	
Kruislengte	lang					100								95								96								94				kort	
Stand voorbeen	bokbenig					102								101								104								94				hol	
Stand achterbeen	sabelbenig					99								95								96								96				steil	
Kootstand	week					93								103								95								103				steil	
Hoefvorm	breed					91								107								106								91				smal	
Verzenen	hoog					104								101								99								96				laag	
Kwaliteit beenwerk	hard					93								96								90								95				voos	
Omvang beenwerk	zwaar					93								101								110								95				fijn	
Detailenmerken vrij bewegen		54%	*Incl. veulenscores								44%									33%							80%								
Stap: ruimte	lang					97								95								101								102				kort	
Stap: correctheid	toontredend					100								108								103								98				frans	
Draf: ruimte	lang					95								95								97								100				kort	
Draf: souplesse	soepel					95								91								95								95				stug	
Draf: kracht	krachtig					94								91								100								95				slap	
Draf: balans	dragend					94								89								99								96				duwend	
Galop: ruimte	lang					96								89								90								95				kort	
Galop: afdruk	krachtig					91								93								93								89				slap	
Galop: balans	dragend					89								90								92								89				duwend	
Detailenmerken vrij springen		49%									45%									37%							83%								
Afdruk: richting	naar boven					87								88								91								90				naar voren	
Afdruk: snelheid	vlug					90								95								94								88				traag	
Techniek: voorbeen	gevouwen					93								92								94								86				gestrekt	
Techniek: rug	rond					91								88								93								95				hol	
Techniek: achterhand	open					90								87								96								93				vast	
Vermogen	veel					90								89								89								92				weinig	
Souplesse	veel					87								81								90								91				weinig	
Voorzichtigheid	voorzichtig					85								89								90								91				onvoorzichtig	

JUMPER STALLIONS

		HEART TOUCH							HEARTBREAKER							HEATHROW							HERAKLES											
		UNTOUCHED x VINGINO							NIMMERDOR x SILVANO							DER SENAAT 111 x DOLLAR DE LA PIERRE							CATOKI x LANDOR S											
		btbh:	*	*	*	gemiddeld	*	*	*	btbh:	*	*	*	gemiddeld	*	*	*	btbh:	*	*	*	gemiddeld	*	*	*	btbh:	*	*	*	gemiddeld	*	*	*	
Genetisch profiel																																		
Springen	laag	57%				155				96%				175				49%				140				49%				136				hoog
Exterieur	laag	39%				107				96%				110				32%				105				33%				106				hoog
Vrij bewegen	laag	39%				100				96%				104				32%				100				33%				101				hoog
Vrij springen	laag	44%				113				96%				112				37%				108				38%				113				hoog
OC-gezondheid (GFW)	laag	33%				105				-				n.v.t.				34%				101				33%				97				hoog
Stokmaat	klein	39%				104				96%				94				42%				101				35%				100				groot
Detailenmerken exterieur		39%								96%			0					42%			*Incl. veulenscores				35%									
Romp: model	rechthoek					101								108								95								103				vierkant
Hoofd-halsverbinding	licht					90								100								104								93				zwaar
Halslengte	lang					97								105								103								96				kort
Halsrichting	verticaal					110								97								97								98				horizontaal
Halsbespiering	zwaar					106								94								98								96				licht
Hoogte schoft	hoog					94								100								101								92				laag
Schouderligging	schuin					102								89								104								98				steil
Verloop rug	strak					99								101								97								103				week
Verloop lendenen	strak					96								102								101								104				week
Kruisligging	hellend					98								91								108								94				recht
Kruislengte	lang					104								101								105								99				kort
Stand voorbeen	bokbenig					97								94								95								108				hol
Stand achterbeen	sabelbenig					98								104								99								88				steil
Kootstand	week					108								112								101								98				steil
Hoefvorm	breed					101								105								99								103				smal
Verzenen	hoog					104								94								94								96				laag
Kwaliteit beenwerk	hard					92								83								94								97				voos
Omvang beenwerk	zwaar					112								106								104								98				fijn
Detailenmerken vrij bewegen		39%								96%								42%			*Incl. veulenscores				35%									
Stap: ruimte	lang					100								104								100								98				kort
Stap: correctheid	toontredend					100								108								96								93				frans
Draf: ruimte	lang					98								104								97								97				kort
Draf: souplesse	soepel					99								98								95								95				stug
Draf: kracht	krachtig					103								94								99								96				slap
Draf: balans	dragend					103								97								98								97				duwend
Galop: ruimte	lang					92								97								93								93				kort
Galop: afdruk	krachtig					92								86								95								91				slap
Galop: balans	dragend					98								87								94								90				duwend
Detailenmerken vrij springen		44%								96%								37%							38%									
Afdruk: richting	naar boven					85								88								91								91				naar voren
Afdruk: snelheid	vlug					94								83								94								90				traag
Techniek: voorbeen	gevouwen					96								85								94								93				gestrekt
Techniek: rug	rond					87								90								90								88				hol
Techniek: achterhand	open					85								88								90								87				vast
Vermogen	veel					86								91								89								90				weinig
Souplesse	veel					84								84								92								88				weinig
Voorzichtigheid	voorzichtig					91								86								90								91				onvoorzichtig

JUMPER STALLIONS

		HERMANTICO							HERMITAGE VDL							HERNANDEZ TN							HERVÉ D'IVE VDL										
		COMME IL FAUT x COLBERT GTI							ZIROCCO BLUE VDL x COLINO							KANNAN x NUMERO UNO							VIGO D'ARSOUILLES x INDOCTRO										
		btbh:	*	*	*	gemiddeld	*	*	*	btbh:	*	*	*	gemiddeld	*	*	*	btbh:	*	*	*	gemiddeld	*	*	*	btbh:	*	*	*	gemiddeld	*	*	*
Genetisch profiel																																	
Springen	laag	47%				148				57%				150				59%				145				52%				140			hoog
Exterieur	laag	-				n.v.t.				46%				108				42%				107				37%				106			hoog
Vrij bewegen	laag	-				n.v.t.				46%				102				42%				102				37%				98			hoog
Vrij springen	laag	34%				110				50%				113				45%				107				41%				110			hoog
OC-gezondheid (GFW)	laag	33%				102				41%				96				52%				105				45%				95			hoog
Stokmaat	klein	46%				107				50%				100				43%				108				43%				106			groot
Detailenmerken exterieur		46%	*Incl. veulenscores							50%	*Incl. veulenscores							43%	*Incl. veulenscores							43%	*Incl. veulenscores						
Romp: model	rechthoek					102								91								100								94			vierkant
Hoofd-halsverbinding	licht					97								107								96								102			zwaar
Halslengte	lang					90								103								98								102			kort
Halsrichting	verticaal					94								110								101								105			horizontaal
Halsbespiering	zwaar					98								103								106								100			licht
Hoogte schoft	hoog					97								97								92								95			laag
Schouderligging	schuin					104								103								103								102			steil
Verloop rug	strak					98								92								93								102			week
Verloop lendenen	strak					98								98								95								103			week
Kruisligging	hellend					99								94								100								104			recht
Kruislengte	lang					94								95								86								103			kort
Stand voorbeen	bokbenig					98								95								100								101			hol
Stand achterbeen	sabelbenig					95								97								99								96			steil
Kootstand	week					97								101								106								101			steil
Hoefvorm	breed					99								88								94								95			smal
Verzenen	hoog					96								112								94								100			laag
Kwaliteit beenwerk	hard					101								98								102								107			voos
Omvang beenwerk	zwaar					100								95								100								95			fijn
Detailenmerken vrij bewegen		46%	*Incl. veulenscores							50%	*Incl. veulenscores							43%	*Incl. veulenscores							43%	*Incl. veulenscores						
Stap: ruimte	lang					102								97								100								106			kort
Stap: correctheid	toontredend					101								101								105								106			frans
Draf: ruimte	lang					98								98								98								102			kort
Draf: souplesse	soepel					98								97								96								103			stug
Draf: kracht	krachtig					97								100								99								104			slap
Draf: balans	dragend					97								100								99								104			duwend
Galop: ruimte	lang					90								93								93								101			kort
Galop: afdruk	krachtig					93								93								93								101			slap
Galop: balans	dragend					90								98								92								100			duwend
Detailenmerken vrij springen		34%	*Incl. veulenscores							50%	*Incl. veulenscores							45%	*Incl. veulenscores							41%	*Incl. veulenscores						
Afdruk: richting	naar boven					95								87								94								93			naar voren
Afdruk: snelheid	vlug					97								89								100								98			traag
Techniek: voorbeen	gevouwen					87								87								91								97			gestrekt
Techniek: rug	rond					89								85								98								90			hol
Techniek: achterhand	open					92								90								98								91			vast
Vermogen	veel					91								87								95								92			weinig
Souplesse	veel					93								88								97								91			weinig
Voorzichtigheid	voorzichtig					91								88								99								93			onvoorzichtig

JUMPER STALLIONS

		HIGH SHUTTERFLY							HIGHLANDER							HIGHWAY M TN							HOMERUN													
		SIR SHUTTERFLY x CHIN CHIN							NUMERO UNO x VINGINO							ELDORADO VD ZESHOEK x CHELLANO Z							NT VD HEFFINCK x TANGELO VD ZUUTH													
		btbh:	*	*	*	gemiddeld	*	*	*	btbh:	*	*	*	gemiddeld	*	*	*	btbh:	*	*	*	gemiddeld	*	*	*	btbh:	*	*	*	gemiddeld	*	*	*			
Genetisch profiel																																				
Springen	laag	52%				146				61%				141				53%				153				49%				149				hoog		
Exterieur	laag	38%				108				46%				108				41%				106				33%				106				hoog		
Vrij bewegen	laag	38%				102				46%				104				41%				102				33%				99				hoog		
Vrij springen	laag	41%				114				49%				109				45%				112				36%				111				hoog		
OC-gezondheid (GFW)	laag	36%				100				44%				97				38%				99				32%				98				hoog		
Stokmaat	klein	48%				103				49%				103				42%				102				40%				104				groot		
Detailenmerken exterieur		48%	*Incl. veulenscores						49%	*Incl. veulenscores						42%	*Incl. veulenscores						40%	*Incl. veulenscores												
Romp: model	rechthoek					97								90								101								93				vierkant		
Hoofd-halsverbinding	licht					93								95								97								97				zwaar		
Halslengte	lang					96								89								96								103				kort		
Halsrichting	verticaal					103								96								102								104				horizontaal		
Halsbespiering	zwaar					103								98								103								97				licht		
Hoogte schoft	hoog					101								99								99								104				laag		
Schouderligging	schuin					96								104								105								95				steil		
Verloop rug	strak					104								111								104								97				week		
Verloop lendenen	strak					105								109								115								104				week		
Kruisligging	hellend					106								101								99								97				recht		
Kruislengte	lang					95								103								102								102				kort		
Stand voorbeen	bokbenig					105								92								111								98				hol		
Stand achterbeen	sabelbenig					103								98								99								103				steil		
Kootstand	week					100								110								92								96				steil		
Hoefvorm	breed					100								101								102								98				smal		
Verzenen	hoog					94								94								96								103				laag		
Kwaliteit beenwerk	hard					93								94								106								105				voos		
Omvang beenwerk	zwaar					101								103								99								91				fijn		
Detailenmerken vrij bewegen		48%	*Incl. veulenscores						49%	*Incl. veulenscores						42%	*Incl. veulenscores						40%	*Incl. veulenscores												
Stap: ruimte	lang					92								100								98								100				kort		
Stap: correctheid	toontredend					93								105								101								101				frans		
Draf: ruimte	lang					96								94								98								103				kort		
Draf: souplesse	soepel					96								93								96								100				stug		
Draf: kracht	krachtig					95								94								96								100				slap		
Draf: balans	dragend					96								93								96								99				duwend		
Galop: ruimte	lang					91								90								95								92				kort		
Galop: afdruk	krachtig					94								88								94								99				slap		
Galop: balans	dragend					94								89								94								99				duwend		
Detailenmerken vrij springen		41%	*Incl. veulenscores						49%	*Incl. veulenscores						45%	*Incl. veulenscores						36%	*Incl. veulenscores												
Afdruk: richting	naar boven					89								87								89								89				naar voren		
Afdruk: snelheid	vlug					89								94								92								89				traag		
Techniek: voorbeen	gevouwen					90								93								90								91				gestrekt		
Techniek: rug	rond					85								92								89								89				hol		
Techniek: achterhand	open					86								94								90								91				vast		
Vermogen	veel					89								88								89								92				weinig		
Souplesse	veel					86								89								87								88				weinig		
Voorzichtigheid	voorzichtig					88								89								90								89				onvoorzichtig		

JUMPER STALLIONS

		HOTSPOT							HOUDINI							HUMBERTO							I AM CODEX											
		HORS LA LOI II x NABAB DE REVE							DIAMANT DE SEMILLY x EMILION							CORNET OBOLENSKY x LAZIO							CODEX ONE x CALVARO Z											
		btbh:	*	*	*	gemiddeld	*	*	*	btbh:	*	*	*	gemiddeld	*	*	*	btbh:	*	*	*	gemiddeld	*	*	*	btbh:	*	*	*	gemiddeld	*	*	*	
Genetisch profiel																																		
Springen	laag	54%				155				59%				146				51%				138				49%				154				hoog
Exterieur	laag	40%				104				43%				105				33%				103				32%				106				hoog
Vrij bewegen	laag	40%				101				43%				101				33%				99				32%				100				hoog
Vrij springen	laag	44%				110				46%				114				38%				109				38%				114				hoog
OC-gezondheid (GFW)	laag	34%				100				31%				98				37%				101				34%				100				hoog
Stokmaat	klein	52%				102				43%				96				38%				100				34%				98				groot
Detailenmerken exterieur		52%	*Incl. veulenscores						43%	*Incl. veulenscores						38%	*Incl. veulenscores						34%	*Incl. veulenscores										
Romp: model	rechthoek					103								106								99							106				vierkant	
Hoofd-halsverbinding	licht					97								108								96							111				zwaar	
Halslengte	lang					101								107								94							107				kort	
Halsrichting	verticaal					111								99								96							106				horizontaal	
Halsbespiering	zwaar					104								98								95							104				licht	
Hoogte schoft	hoog					96								95								103							97				laag	
Schouderligging	schuin					99								93								102							99				steil	
Verloop rug	strak					104								106								99							105				week	
Verloop lendenen	strak					98								94								104							106				week	
Kruisligging	hellend					96								100								97							95				recht	
Kruislengte	lang					104								97								97							107				kort	
Stand voorbeen	bokbenig					98								96								96							100				hol	
Stand achterbeen	sabelbenig					102								101								96							110				steil	
Kootstand	week					98								90								97							98				steil	
Hoefvorm	breed					95								90								106							113				smal	
Verzenen	hoog					109								110								92							87				laag	
Kwaliteit beenwerk	hard					96								97								106							101				voos	
Omvang beenwerk	zwaar					98								93								93							96				fijn	
Detailenmerken vrij bewegen		52%	*Incl. veulenscores						43%	*Incl. veulenscores						38%	*Incl. veulenscores						34%	*Incl. veulenscores										
Stap: ruimte	lang					99								103								101							100				kort	
Stap: correctheid	toontredend					93								100								93							92				frans	
Draf: ruimte	lang					97								102								98							94				kort	
Draf: souplesse	soepel					94								101								96							93				stug	
Draf: kracht	krachtig					96								99								95							101				slap	
Draf: balans	dragend					96								99								99							101				duwend	
Galop: ruimte	lang					92								94								85							92				kort	
Galop: afdruk	krachtig					92								94								90							91				slap	
Galop: balans	dragend					91								89								89							89				duwend	
Detailenmerken vrij springen		44%	*Incl. veulenscores						46%	*Incl. veulenscores						38%	*Incl. veulenscores						38%	*Incl. veulenscores										
Afdruk: richting	naar boven					92								85								94							86				naar voren	
Afdruk: snelheid	vlug					91								95								95							89				traag	
Techniek: voorbeen	gevouwen					97								94								87							92				gestrekt	
Techniek: rug	rond					86								87								92							90				hol	
Techniek: achterhand	open					91								85								92							87				vast	
Vermogen	veel					91								88								92							88				weinig	
Souplesse	veel					86								86								89							87				weinig	
Voorzichtigheid	voorzichtig					90								91								90							87				onvoorzichtig	

JUMPER STALLIONS

		I AM LONDON APPLE							IBOLENSKY							ICE BREAKER E.B.							IDEXTRO											
		CAREMBAR DE MUZE x CONTENDRO I							CORNET OBOLENSKY x CONTENDER							ACTION BREAKER x QUITE EASY I							DEXTER R x INDOCTRO											
		btbh:	*	*	*	gemiddeld	*	*	*	btbh:	*	*	*	gemiddeld	*	*	*	btbh:	*	*	*	gemiddeld	*	*	*	btbh:	*	*	*	gemiddeld	*	*	*	
<u>Genetisch profiel</u>																																		
Springen	laag	54%				136				52%				157				54%				146				51%				128				hoog
Exterieur	laag	38%				108				39%				108				39%				109				41%				105				hoog
Vrij bewegen	laag	38%				99				39%				103				39%				103				41%				102				hoog
Vrij springen	laag	42%				108				43%				113				44%				112				45%				109				hoog
OC-gezondheid (GFW)	laag	52%				96				42%				100				41%				94				43%				100				hoog
Stokmaat	klein	39%				106				39%				109				40%				105				41%				100				groot
<u>Detailenmerken exterieur</u>																																		
Romp: model	rechthoek					94								94								99								93				vierkant
Hoofd-halsverbinding	licht					104								105								97								110				zwaar
Halslengte	lang					102								99								100								100				kort
Halsrichting	verticaal					102								98								100								107				horizontaal
Halsbespiering	zwaar					102								95								103								100				licht
Hoogte schoft	hoog					103								96								93								97				laag
Schouderligging	schuin					99								97								94								98				steil
Verloop rug	strak					96								100								105								94				week
Verloop lendenen	strak					104								103								108								99				week
Kruisligging	hellend					97								98								95								108				recht
Kruislengte	lang					106								97								100								99				kort
Stand voorbeen	bokbenig					98								89								98								104				hol
Stand achterbeen	sabelbenig					107								94								106								98				steil
Kootstand	week					100								100								107								107				steil
Hoefvorm	breed					103								102								103								103				smal
Verzenen	hoog					94								101								96								93				laag
Kwaliteit beenwerk	hard					106								103								98								103				voos
Omvang beenwerk	zwaar					98								95								107								99				fijn
<u>Detailenmerken vrij bewegen</u>																																		
Stap: ruimte	lang					103								102								103								100				kort
Stap: correctheid	toontredend					90								99								106								96				frans
Draf: ruimte	lang					103								98								98								96				kort
Draf: souplesse	soepel					99								96								95								95				stug
Draf: kracht	krachtig					100								92								98								97				slap
Draf: balans	dragend					101								93								94								100				duwend
Galop: ruimte	lang					91								89								90								90				kort
Galop: afdruk	krachtig					95								89								89								91				slap
Galop: balans	dragend					95								89								86								91				duwend
<u>Detailenmerken vrij springen</u>																																		
Afdruk: richting	naar boven					90								86								90								94				naar voren
Afdruk: snelheid	vlug					92								90								94								85				traag
Techniek: voorbeen	gevouwen					96								83								90								89				gestrekt
Techniek: rug	rond					89								85								91								89				hol
Techniek: achterhand	open					94								86								92								86				vast
Vermogen	veel					90								88								90								88				weinig
Souplesse	veel					92								85								91								89				weinig
Voorzichtigheid	voorzichtig					92								86								93								90				onvoorzichtig

JUMPER STALLIONS

		IDRIGILL							IL EST BALOU							ILLUSION							IMPALA SMH											
		KANNAN x INDOCTRO							BALOU DU ROUET Z x QUASIMODO Z							AREZZO VDL x UKATO							ZAMBESI x CARDENTO											
		btbh:	*	*	*	gemiddeld	*	*	*	btbh:	*	*	*	gemiddeld	*	*	*	btbh:	*	*	*	gemiddeld	*	*	*	btbh:	*	*	*	gemiddeld	*	*	*	
Genetisch profiel																																		
Springen	laag	53%				144				55%				152				53%				152				53%				154				hoog
Exterieur	laag	42%				107				41%				112				44%				110				45%				110				hoog
Vrij bewegen	laag	42%				100				41%				98				44%				101				45%				103				hoog
Vrij springen	laag	46%				109				45%				109				48%				115				49%				111				hoog
OC-gezondheid (GFW)	laag	45%				100				38%				102				40%				107				40%				101				hoog
Stokmaat	klein	42%				100				41%				106				44%				99				45%				102				groot
Detailenmerken exterieur																																		
Romp: model	rechthoek					101								88								92								105				vierkant
Hoofd-halsverbinding	licht					100								90								102								104				zwaar
Halslengte	lang					107								92								98								104				kort
Halsrichting	verticaal					102								100								99								99				horizontaal
Halsbespiering	zwaar					99								99								91								95				licht
Hoogte schoft	hoog					103								97								101								102				laag
Schouderligging	schuin					95								91								92								96				steil
Verloop rug	strak					93								92								97								96				week
Verloop lendenen	strak					95								101								101								100				week
Kruisligging	hellend					99								99								99								98				recht
Kruislengte	lang					99								95								95								102				kort
Stand voorbeen	bokbenig					101								102								97								99				hol
Stand achterbeen	sabelbenig					103								96								98								100				steil
Kootstand	week					106								92								97								99				steil
Hoefvorm	breed					94								101								97								97				smal
Verzenen	hoog					99								94								105								100				laag
Kwaliteit beenwerk	hard					97								91								93								90				voos
Omvang beenwerk	zwaar					98								103								95								103				fijn
Detailenmerken vrij bewegen																																		
Stap: ruimte	lang					95								99								103								100				kort
Stap: correctheid	toontredend					105								110								96								105				frans
Draf: ruimte	lang					98								96								105								102				kort
Draf: souplesse	soepel					96								94								100								100				stug
Draf: kracht	krachtig					96								95								96								95				slap
Draf: balans	dragend					95								94								98								96				duwend
Galop: ruimte	lang					93								89								98								94				kort
Galop: afdruk	krachtig					90								95								91								92				slap
Galop: balans	dragend					90								96								89								91				duwend
Detailenmerken vrij springen																																		
Afdruk: richting	naar boven					88								93								89								90				naar voren
Afdruk: snelheid	vlug					92								93								89								94				traag
Techniek: voorbeen	gevouwen					88								96								87								87				gestrekt
Techniek: rug	rond					88								88								88								91				hol
Techniek: achterhand	open					95								86								87								94				vast
Vermogen	veel					91								91								90								91				weinig
Souplesse	veel					92								86								88								91				weinig
Voorzichtigheid	voorzichtig					88								101								87								92				onvoorzichtig

JUMPER STALLIONS

		IMPRESSIVE VDL							INAICO VDL							INCANTO VDL							INDIAN GOLD											
		DOUGLAS x CONTENDER							INDOCTRO x BALOUBET DU ROUET							KANNAN x INDOCTRO							CASSINI GOLD x GERMUS R											
		btbh:	*	*	*	gemiddeld	*	*	*	btbh:	*	*	*	gemiddeld	*	*	*	btbh:	*	*	*	gemiddeld	*	*	*	btbh:	*	*	*	gemiddeld	*	*	*	
Genetisch profiel																																		
Springen	laag	56%				148				55%				157				55%				143				49%				147				hoog
Exterieur	laag	44%				109				42%				106				43%				108				39%				106				hoog
Vrij bewegen	laag	44%				102				42%				98				43%				99				39%				103				hoog
Vrij springen	laag	48%				111				46%				113				46%				111				42%				114				hoog
OC-gezondheid (GFW)	laag	35%				98				43%				103				42%				101				35%				102				hoog
Stokmaat	klein	45%				107				42%				98				43%				104				39%				100				groot
Detailenmerken exterieur																																		
Romp: model	rechthoek					93								91								98								93				vierkant
Hoofd-halsverbinding	licht					112								91								98								101				zwaar
Halslengte	lang					99								96								103								100				kort
Halsrichting	verticaal					96								103								102								102				horizontaal
Halsbespiering	zwaar					89								105								97								102				licht
Hoogte schoft	hoog					94								97								96								103				laag
Schouderligging	schuin					95								102								98								97				steil
Verloop rug	strak					101								99								92								99				week
Verloop lendenen	strak					102								97								96								101				week
Kruisligging	hellend					104								110								94								100				recht
Kruislengte	lang					95								100								96								104				kort
Stand voorbeen	bokbenig					98								103								104								108				hol
Stand achterbeen	sabelbenig					105								97								104								95				steil
Kootstand	week					103								96								106								95				steil
Hoefvorm	breed					94								106								96								102				smal
Verzenen	hoog					97								98								95								103				laag
Kwaliteit beenwerk	hard					110								93								99								95				voos
Omvang beenwerk	zwaar					80								107								90								99				fijn
Detailenmerken vrij bewegen																																		
Stap: ruimte	lang					93								100								99								97				kort
Stap: correctheid	toontredend					102								108								103								101				frans
Draf: ruimte	lang					94								99								101								98				kort
Draf: souplesse	soepel					98								97								99								95				stug
Draf: kracht	krachtig					95								97								99								95				slap
Draf: balans	dragend					97								96								100								93				duwend
Galop: ruimte	lang					92								94								93								89				kort
Galop: afdruk	krachtig					89								93								92								92				slap
Galop: balans	dragend					89								91								91								89				duwend
Detailenmerken vrij springen																																		
Afdruk: richting	naar boven					85								90								88								84				naar voren
Afdruk: snelheid	vlug					98								88								96								91				traag
Techniek: voorbeen	gevouwen					91								93								92								97				gestrekt
Techniek: rug	rond					89								93								92								85				hol
Techniek: achterhand	open					87								87								92								91				vast
Vermogen	veel					86								89								94								87				weinig
Souplesse	veel					88								88								93								88				weinig
Voorzichtigheid	voorzichtig					90								90								95								87				onvoorzichtig

JUMPER STALLIONS

		INDOCTRO							INDORADO							INIESTA TN							INNOCENT											
		CAPITOL I x CALETTIO II							CORRADO I x AHORN Z							STARPOWER x PADINUS							ZAMBESI x CALVADOS											
		btbh:	*	*	*	gemiddeld	*	*	*	btbh:	*	*	*	gemiddeld	*	*	*	btbh:	*	*	*	gemiddeld	*	*	*	btbh:	*	*	*	gemiddeld	*	*	*	
Genetisch profiel																																		
Springen	laag	99%				129				97%				126				46%				139				56%				150				hoog
Exterieur	laag	99%				104				96%				99				37%				111				44%				113				hoog
Vrij bewegen	laag	99%				100				96%				99				37%				101				44%				101				hoog
Vrij springen	laag	99%				107				96%				107				40%				109				47%				112				hoog
OC-gezondheid (GFW)	laag	-				n.v.t.				-				n.v.t.				51%				101				45%				102				hoog
Stokmaat	klein	99%				100				96%				106				37%				103				44%				106				groot
Detailenmerken exterieur																																		
Romp: model	rechthoek					91								91				37%				97				44%				104				vierkant
Hoofd-halsverbinding	licht					96								95							92								104				zwaar	
Halslengte	lang					99								92							98								103				kort	
Halsrichting	verticaal					104								100							99								96				horizontaal	
Halsbespiering	zwaar					96								106							98								94				licht	
Hoogte schoft	hoog					99								93							98								94				laag	
Schouderligging	schuin					97								110							93								93				steil	
Verloop rug	strak					92								116							97								92				week	
Verloop lendenen	strak					97								107							99								93				week	
Kruisligging	hellend					102								93							100								99				recht	
Kruislengte	lang					101								99							97								99				kort	
Stand voorbeen	bokbenig					105								121							98								95				hol	
Stand achterbeen	sabelbenig					97								91							104								105				steil	
Kootstand	week					95								91							111								103				steil	
Hoefvorm	breed					98								93							114								97				smal	
Verzenen	hoog					95								103							90								101				laag	
Kwaliteit beenwerk	hard					95								111							96								90				voos	
Omvang beenwerk	zwaar					105								94							96								98				fijn	
Detailenmerken vrij bewegen																																		
Stap: ruimte	lang	99%				97				96%				101				37%				100				44%				108				kort
Stap: correctheid	toontredend					109								94							103								106				frans	
Draf: ruimte	lang					102								101							97								103				kort	
Draf: souplesse	soepel					101								99							96								101				stug	
Draf: kracht	krachtig					102								103							96								96				slap	
Draf: balans	dragend					101								101							97								98				duwend	
Galop: ruimte	lang					97								89							96								92				kort	
Galop: afdruk	krachtig					96								93							93								94				slap	
Galop: balans	dragend					94								92							91								90				duwend	
Detailenmerken vrij springen																																		
Afdruk: richting	naar boven	99%				94				96%				97				40%				91				47%				95				naar voren
Afdruk: snelheid	vlug					90								95							90								91				traag	
Techniek: voorbeen	gevouwen					98								93							87								85				gestrekt	
Techniek: rug	rond					95								95							91								88				hol	
Techniek: achterhand	open					94								91							91								89				vast	
Vermogen	veel					93								89							92								88				weinig	
Souplesse	veel					95								89							86								88				weinig	
Voorzichtigheid	voorzichtig					93								94							90								90				onvoorzichtig	

JUMPER STALLIONS

		INSIDER VDL							INSPIRATION VDL							INVICTUS							IPSTHAR											
		ETOULON VDL x CORLAND							BUBALU VDL x QUIDAM DE REVEL							EL SALVADOR x NABAB DE REVE							DENZEL VAN 'T MEULENHOF x FARMER											
		btbh:	*	*	*	gemiddeld	*	*	*	btbh:	*	*	*	gemiddeld	*	*	*	btbh:	*	*	*	gemiddeld	*	*	*	btbh:	*	*	*	gemiddeld	*	*	*	
Genetisch profiel																																		
Springen	laag	54%				158				54%				159				51%				154				48%				146			hoog	
Exterieur	laag	41%				110				41%				111				36%				108				37%				107			hoog	
Vrij bewegen	laag	41%				101				41%				101				36%				98				37%				100			hoog	
Vrij springen	laag	46%				114				44%				113				41%				113				42%				110			hoog	
OC-gezondheid (GFW)	laag	41%				102				42%				100				51%				94				36%				100			hoog	
Stokmaat	klein	42%				100				41%				104				37%				103				37%				100			groot	
Detailenmerken exterieur																																		
Romp: model	rechthoek					90								102								90								102			vierkant	
Hoofd-halsverbinding	licht					89								96								94								102			zwaar	
Halslengte	lang					94								103								96								107			kort	
Halsrichting	verticaal					99								98								107								102			horizontaal	
Halsbespiering	zwaar					103								95								99								98			licht	
Hoogte schoft	hoog					93								94								100								101			laag	
Schouderligging	schuin					99								95								101								99			steil	
Verloop rug	strak					104								99								98								97			week	
Verloop lendenen	strak					112								101								104								94			week	
Kruisligging	hellend					97								97								97								97			recht	
Kruislengte	lang					102								104								107								93			kort	
Stand voorbeen	bokbenig					107								94								95								97			hol	
Stand achterbeen	sabelbenig					110								99								105								104			steil	
Kootstand	week					92								98								97								103			steil	
Hoefvorm	breed					94								100								108								97			smal	
Verzenen	hoog					104								93								94								100			laag	
Kwaliteit beenwerk	hard					93								89								92								95			voos	
Omvang beenwerk	zwaar					106								108								99								99			fijn	
Detailenmerken vrij bewegen																																		
Stap: ruimte	lang					94								93								102								98			kort	
Stap: correctheid	toontredend					95								96								103								97			frans	
Draf: ruimte	lang					94								105								99								98			kort	
Draf: souplesse	soepel					92								100								97								96			stug	
Draf: kracht	krachtig					96								97								102								95			slap	
Draf: balans	dragend					95								97								103								97			duwend	
Galop: ruimte	lang					96								91								92								97			kort	
Galop: afdruk	krachtig					95								90								96								93			slap	
Galop: balans	dragend					92								91								90								94			duwend	
Detailenmerken vrij springen																																		
Afdruk: richting	naar boven					88								96								87								88			naar voren	
Afdruk: snelheid	vlug					90								91								94								88			traag	
Techniek: voorbeen	gevouwen					90								89								89								92			gestrekt	
Techniek: rug	rond					85								88								90								87			hol	
Techniek: achterhand	open					88								85								88								90			vast	
Vermogen	veel					92								86								87								91			weinig	
Souplesse	veel					86								84								88								86			weinig	
Voorzichtigheid	voorzichtig					89								84								88								90			onvoorzichtig	

JUMPER STALLIONS

		IRVINGTON VDL								IT'S A DREAM								IT'S POSSIBLE SRK								LUCKY BOY							
		DALLAS VDL x QUICK STAR								TOULON x INDOCTRO								BERLIN x QUIDAM DE REVEL								LAVALL II x CALYPSO I							
		btbh:	*	*	*	gemiddeld	*	*	*	btbh:	*	*	*	gemiddeld	*	*	*	btbh:	*	*	*	gemiddeld	*	*	*	btbh:	*	*	*	gemiddeld	*	*	*
Genetisch profiel																																	
Springen	laag	53%				152				52%				145				56%				151				87%				128			hoog
Exterieur	laag	38%				105				42%				111				45%				107				80%				105			hoog
Vrij bewegen	laag	38%				102				42%				100				45%				100				80%				100			hoog
Vrij springen	laag	43%				112				46%				111				48%				110				81%				110			hoog
OC-gezondheid (GFW)	laag	32%				98				40%				104				39%				98				-				n.v.t.			hoog
Stokmaat	klein	38%				103				42%				103				46%				100				80%				95			groot
Detailenmerken exterieur		38%								42%								46%								80%							
Romp: model	rechthoek					101								94								100								102			vierkant
Hoofd-halsverbinding	licht					114								96								95								93			zwaar
Halslengte	lang					113								100								96								99			kort
Halsrichting	verticaal					99								98								108								97			horizontaal
Halsbespiering	zwaar					91								99								100								96			licht
Hoogte schoft	hoog					97								101								98								98			laag
Schouderligging	schuin					100								95								106								94			steil
Verloop rug	strak					98								95								104								113			week
Verloop lendenen	strak					105								107								99								115			week
Kruisligging	hellend					94								96								105								97			recht
Kruislengte	lang					100								103								106								104			kort
Stand voorbeen	bokbenig					99								107								87								98			hol
Stand achterbeen	sabelbenig					111								97								99								92			steil
Kootstand	week					110								101								97								94			steil
Hoefvorm	breed					102								105								97								100			smal
Verzenen	hoog					92								93								102								90			laag
Kwaliteit beenwerk	hard					104								94								96								101			voos
Omvang beenwerk	zwaar					87								104								97								104			fijn
Detailenmerken vrij bewegen		38%								42%								46%								80%							
Stap: ruimte	lang					105								97								101								96			kort
Stap: correctheid	toontredend					98								106								97								91			frans
Draf: ruimte	lang					100								93								105								95			kort
Draf: souplesse	soepel					95								92								100								91			stug
Draf: kracht	krachtig					96								97								99								97			slap
Draf: balans	dragend					96								95								100								93			duwend
Galop: ruimte	lang					102								93								94								94			kort
Galop: afdruk	krachtig					91								93								94								90			slap
Galop: balans	dragend					90								92								92								87			duwend
Detailenmerken vrij springen		43%								46%								48%								81%							
Afdruk: richting	naar boven					93								90								81								91			naar voren
Afdruk: snelheid	vlug					89								88								92								92			traag
Techniek: voorbeen	gevouwen					87								89								89								92			gestrekt
Techniek: rug	rond					92								89								84								96			hol
Techniek: achterhand	open					88								89								87								94			vast
Vermogen	veel					88								90								87								92			weinig
Souplesse	veel					86								90								85								90			weinig
Voorzichtigheid	voorzichtig					86								92								83								96			onvoorzichtig

JUMPER STALLIONS

		LUPICOR							LUX							MALIBU TN							MICHAEL											
		LUX x PILOT							LORD CALANDO x AHORN Z							MR. BLUE x HORS LA LOI II							ZEUS x NIMMERDOR											
		btbh:	*	*	*	gemiddeld	*	*	*	btbh:	*	*	*	gemiddeld	*	*	*	btbh:	*	*	*	gemiddeld	*	*	*	btbh:	*	*	*	gemiddeld	*	*	*	
Genetisch profiel																																		
Springen	laag	96%				134				96%				126				60%				143				76%				119				hoog
Exterieur	laag	95%				105				96%				106				45%				110				65%				100				hoog
Vrij bewegen	laag	95%				108				96%				104				45%				101				65%				96				hoog
Vrij springen	laag	95%				107				96%				107				49%				111				61%				100				hoog
OC-gezondheid (GFW)	laag	-				n.v.t.				-				n.v.t.				37%				100				-				n.v.t.				hoog
Stokmaat	klein	95%				100				96%				103				52%				104				65%				98				groot
Detailenmerken exterieur		95%								96%								52%				*Incl. veulenscores				65%								
Romp: model	rechthoek					87								89								99								104				vierkant
Hoofd-halsverbinding	licht					98								94								101								103				zwaar
Halslengte	lang					96								93								103								102				kort
Halsrichting	verticaal					98								100								103								106				horizontaal
Halsbespiering	zwaar					96								103								101								106				licht
Hoogte schoft	hoog					107								91								97								107				laag
Schouderligging	schuin					105								99								99								94				steil
Verloop rug	strak					96								100								105								94				week
Verloop lendenen	strak					93								103								100								91				week
Kruisligging	hellend					105								101								103								99				recht
Kruislengte	lang					95								96								100								101				kort
Stand voorbeen	bokbenig					95								102								98								90				hol
Stand achterbeen	sabelbenig					106								104								103								106				steil
Kootstand	week					100								92								96								93				steil
Hoefvorm	breed					104								103								94								101				smal
Verzenen	hoog					104								103								102								105				laag
Kwaliteit beenwerk	hard					97								96								98								99				voos
Omvang beenwerk	zwaar					99								104								96								104				fijn
Detailenmerken vrij bewegen		95%								96%								52%				*Incl. veulenscores				65%								
Stap: ruimte	lang					103								99								101								106				kort
Stap: correctheid	toontredend					106								100								87								107				frans
Draf: ruimte	lang					95								94								99								107				kort
Draf: souplesse	soepel					96								93								97								108				stug
Draf: kracht	krachtig					95								96								96								103				slap
Draf: balans	dragend					96								97								96								103				duwend
Galop: ruimte	lang					103								94								91								106				kort
Galop: afdruk	krachtig					97								97								92								103				slap
Galop: balans	dragend					99								96								92								102				duwend
Detailenmerken vrij springen		95%								96%								49%								61%								
Afdruk: richting	naar boven					91								93								87								99				naar voren
Afdruk: snelheid	vlug					98								107								90								103				traag
Techniek: voorbeen	gevouwen					85								96								90								99				gestrekt
Techniek: rug	rond					91								90								92								94				hol
Techniek: achterhand	open					91								91								92								95				vast
Vermogen	veel					95								94								89								100				weinig
Souplesse	veel					93								91								87								97				weinig
Voorzichtigheid	voorzichtig					91								97								89								98				onvoorzichtig

JUMPER STALLIONS

		MR. BLUE							NAMELUS R							NASSAU							NUMERO UNO											
		COUPERUS x OLDENBURG							CONCORDE x JOOST							INDOCTRO x SOVEREIGN BILL							LIBERO H x LORD CALANDO											
		btbh:	*	*	*	gemiddeld	*	*	*	btbh:	*	*	*	gemiddeld	*	*	*	btbh:	*	*	*	gemiddeld	*	*	*	btbh:	*	*	*	gemiddeld	*	*	*	
Genetisch profiel																																		
Springen	laag	93%				139				95%				139				92%				126				97%				138			hoog	
Exterieur	laag	91%				104				93%				106				90%				104				97%				106			hoog	
Vrij bewegen	laag	91%				98				93%				102				90%				104				97%				106			hoog	
Vrij springen	laag	91%				109				94%				111				91%				107				98%				108			hoog	
OC-gezondheid (GFW)	laag	-				n.v.t.				-				n.v.t.				-				n.v.t.				-				n.v.t.			hoog	
Stokmaat	klein	91%				103				93%				100				90%				97				97%				101			groot	
Detailenmerken exterieur		91%								93%								90%								97%								
Romp: model	rechthoek					95								92								93								89			vierkant	
Hoofd-halsverbinding	licht					109								93								99								97			zwaar	
Halslengte	lang					110								96								99								86			kort	
Halsrichting	verticaal					100								100								98								95			horizontaal	
Halsbespiering	zwaar					99								99								95								91			licht	
Hoogte schoft	hoog					106								98								94								93			laag	
Schouderligging	schuin					111								98								91								105			steil	
Verloop rug	strak					95								99								111								107			week	
Verloop lendenen	strak					98								102								113								106			week	
Kruisligging	hellend					104								107								98								108			recht	
Kruislengte	lang					100								95								103								97			kort	
Stand voorbeen	bokbenig					100								105								101								93			hol	
Stand achterbeen	sabelbenig					103								114								98								86			steil	
Kootstand	week					96								114								96								102			steil	
Hoefvorm	breed					92								106								98								100			smal	
Verzenen	hoog					104								80								92								97			laag	
Kwaliteit beenwerk	hard					102								95								87								97			voos	
Omvang beenwerk	zwaar					92								100								101								101			fijn	
Detailenmerken vrij bewegen		91%								93%								90%								97%								
Stap: ruimte	lang					105								92								86								107			kort	
Stap: correctheid	toontredend					93								94								105								101			frans	
Draf: ruimte	lang					106								98								96								95			kort	
Draf: souplesse	soepel					108								95								94								92			stug	
Draf: kracht	krachtig					99								95								95								93			slap	
Draf: balans	dragend					102								97								96								93			duwend	
Galop: ruimte	lang					99								92								98								93			kort	
Galop: afdruk	krachtig					91								88								96								87			slap	
Galop: balans	dragend					91								90								97								86			duwend	
Detailenmerken vrij springen		91%								94%								91%								98%								
Afdruk: richting	naar boven					90								96								90								90			naar voren	
Afdruk: snelheid	vlug					91								82								92								92			traag	
Techniek: voorbeen	gevouwen					90								91								90								93			gestrekt	
Techniek: rug	rond					101								94								94								94			hol	
Techniek: achterhand	open					97								88								94								97			vast	
Vermogen	veel					89								88								92								93			weinig	
Souplesse	veel					98								87								93								92			weinig	
Voorzichtigheid	voorzichtig					91								89								90								92			onvoorzichtig	

JUMPER STALLIONS

		OPIUM							PACIFIC							PHIN PHIN							QUALITY TIME										
		POLYDOR x BORMIO							CORLAND x NIMMERDOR							CHIN CHIN x ABDULLAH							QUANTUM x CANTUS										
		btbh:	*	*	*	gemiddeld	*	*	*	btbh:	*	*	*	gemiddeld	*	*	*	btbh:	*	*	*	gemiddeld	*	*	*	btbh:	*	*	*	gemiddeld	*	*	*
Genetisch profiel																																	
Springen	laag	68%				119				92%				111				92%				132				86%				138			hoog
Exterieur	laag	51%				101				89%				102				88%				104				82%				104			hoog
Vrij bewegen	laag	51%				98				89%				102				88%				105				82%				100			hoog
Vrij springen	laag	55%				103				89%				103				89%				107				84%				111			hoog
OC-gezondheid (GFW)	laag	-				n.v.t.				-				n.v.t.				-				n.v.t.				66%				90			hoog
Stokmaat	klein	51%				101				89%				101				88%				104				82%				98			groot
Detailenmerken exterieur		51%								89%								88%								82%	*Incl. veulenscores						
Romp: model	rechthoek					98								91								81								88			vierkant
Hoofd-halsverbinding	licht					99								99								94								97			zwaar
Halslengte	lang					99								94								94								94			kort
Halsrichting	verticaal					97								103								102								93			horizontaal
Halsbespiering	zwaar					106								105								102								106			licht
Hoogte schoft	hoog					105								91								102								96			laag
Schouderligging	schuin					99								100								104								101			steil
Verloop rug	strak					93								101								98								96			week
Verloop lendenen	strak					101								98								107								92			week
Kruisligging	hellend					89								97								104								101			recht
Kruislengte	lang					107								95								103								93			kort
Stand voorbeen	bokbenig					99								93								99								116			hol
Stand achterbeen	sabelbenig					101								92								96								101			steil
Kootstand	week					105								102								104								109			steil
Hoefvorm	breed					99								97								98								112			smal
Verzenen	hoog					102								102								98								86			laag
Kwaliteit beenwerk	hard					104								98								106								93			voos
Omvang beenwerk	zwaar					92								107								88								111			fijn
Detailenmerken vrij bewegen		51%								89%								88%								82%	*Incl. veulenscores						
Stap: ruimte	lang					99								107								100								107			kort
Stap: correctheid	toontredend					98								105								96								95			frans
Draf: ruimte	lang					106								101								97								96			kort
Draf: souplesse	soepel					107								101								98								93			stug
Draf: kracht	krachtig					106								98								95								96			slap
Draf: balans	dragend					105								98								100								94			duwend
Galop: ruimte	lang					98								99								96								90			kort
Galop: afdruk	krachtig					102								94								99								89			slap
Galop: balans	dragend					102								95								101								87			duwend
Detailenmerken vrij springen		55%								89%								89%								84%							
Afdruk: richting	naar boven					100								95								100								87			naar voren
Afdruk: snelheid	vlug					102								94								92								85			traag
Techniek: voorbeen	gevouwen					101								95								95								93			gestrekt
Techniek: rug	rond					100								99								95								91			hol
Techniek: achterhand	open					96								95								98								96			vast
Vermogen	veel					94								99								96								89			weinig
Souplesse	veel					99								100								96								89			weinig
Voorzichtigheid	voorzichtig					97								95								94								89			onvoorzichtig

JUMPER STALLIONS

JASIMODO VD MOLENDRE										QUERLY-ELVIS										RASCIN										STARPOWER																				
HEARTBREAKER x LYS DE DARMEN										QUERLYBET HERO x HEARTBREAKER										G.RAMIRO Z x PILOT										STAKKATO x ESCUDO I																				
btbh: * * * gemiddeld * * *										btbh: * * * gemiddeld * * *										btbh: * * * gemiddeld * * *										btbh: * * * gemiddeld * * *																				
<u>Genetisch profiel</u>																																																		
Springen	laag	84%			132					75%			141					79%			121				62%			142					hoog																	
Exterieur	laag	74%			106					50%			101					68%			100				47%			109					hoog																	
Vrij bewegen	laag	74%			100					50%			99					68%			99				47%			99					hoog																	
Vrij springen	laag	77%			105					55%			106					69%			101				52%			111					hoog																	
OC-gezondheid (GFW)	laag	70%			99					65%			97					-			n.v.t.				64%			97					hoog																	
Stokmaat	klein	76%			99					57%			104					68%			104				55%			101					groot																	
<u>Detailenmerken exterieur</u>										76% *Incl. veulenscores										57% *Incl. veulenscores										68%										55% *Incl. veulenscores										
Romp: model	rechthoek				99								96								102							93					vierkant																	
Hoofd-halsverbinding	licht				101								96								103							94					zwaar																	
Halslengte	lang				102								95								103							100					kort																	
Halsrichting	verticaal				96								98								97							100					horizontaal																	
Halsbespiering	zwaar				89								98								105							97					licht																	
Hoogte schoft	hoog				98								104								96							100					laag																	
Schouderligging	schuin				95								97								103							95					steil																	
Verloop rug	strak				106								108								100							100					week																	
Verloop lendenen	strak				101								110								95							101					week																	
Kruisligging	hellend				96								92								100							105					recht																	
Kruislengte	lang				101								102								93							101					kort																	
Stand voorbeen	bokbenig				92								90								105							106					hol																	
Stand achterbeen	sabelbenig				109								92								100							105					steil																	
Kootstand	week				113								99								105							111					steil																	
Hoefvorm	breed				102								106								98							112					smal																	
Verzenen	hoog				97								97								101							81					laag																	
Kwaliteit beenwerk	hard				99								95								103							100					voos																	
Omvang beenwerk	zwaar				102								98								92							98					fijn																	
<u>Detailenmerken vrij bewegen</u>										76% *Incl. veulenscores										57% *Incl. veulenscores										68%										55% *Incl. veulenscores										
Stap: ruimte	lang				105								99								94							105					kort																	
Stap: correctheid	toontredend				108								103								100							106					frans																	
Draf: ruimte	lang				99								102								103							97					kort																	
Draf: souplesse	soepel				96								100								101							97					stug																	
Draf: kracht	krachtig				95								98								104							98					slap																	
Draf: balans	dragend				89								98								104							98					duwend																	
Galop: ruimte	lang				94								92								95							98					kort																	
Galop: afdruk	krachtig				90								91								101							97					slap																	
Galop: balans	dragend				88								91								97							94					duwend																	
<u>Detailenmerken vrij springen</u>										77%										55%										69%										52%										
Afdruk: richting	naar boven				94								91								94							90					naar voren																	
Afdruk: snelheid	vlug				95								92								103							91					traag																	
Techniek: voorbeen	gevouwen				91								88								109							84					gestrekt																	
Techniek: rug	rond				95								88								98							91					hol																	
Techniek: achterhand	open				94								92								96							91					vast																	
Vermogen	veel				91								91								91							93					weinig																	
Souplesse	veel				93								90								100							86					weinig																	
Voorzichtigheid	voorzichtig				94								94								92							87					onvoorzichtig																	

JUMPER STALLIONS

		TANGELO VD ZUUTHOEVE							TJUNGSKE							UNTOUCHABLE							UP TO DATE											
		NARCOS II x LAUDANUM							CARTHAGO x JULIO MARINER							HORS LA LOI II x HEARTBREAKER							CAMERINO x COLINO											
		btbh:	*	*	*	gemiddeld	*	*	*	btbh:	*	*	*	gemiddeld	*	*	*	btbh:	*	*	*	gemiddeld	*	*	*	btbh:	*	*	*	gemiddeld	*	*	*	
Genetisch profiel																																		
Springen	laag	96%				147				82%				125				81%				162				91%				127				hoog
Exterieur	laag	94%				109				71%				102				69%				106				88%				111				hoog
Vrij bewegen	laag	94%				100				71%				98				69%				104				88%				107				hoog
Vrij springen	laag	95%				110				74%				108				73%				110				90%				112				hoog
OC-gezondheid (GFW)	laag	-				n.v.t.				-				n.v.t.				-				n.v.t.				-				n.v.t.				hoog
Stokmaat	klein	94%				101				71%				95				69%				101				88%				99				groot
Detailenmerken exterieur		94%								71%								69%								88%								
Romp: model	rechthoek					91								103								105								82				vierkant
Hoofd-halsverbinding	licht					95								89								92								87				zwaar
Halslengte	lang					101								99								100								91				kort
Halsrichting	verticaal					102								101								107								99				horizontaal
Halsbespiering	zwaar					99								102								108								101				licht
Hoogte schoft	hoog					104								111								91								95				laag
Schouderligging	schuin					96								103								101								96				steil
Verloop rug	strak					95								103								97								100				week
Verloop lendenen	strak					99								105								96								108				week
Kruisligging	hellend					98								103								100								97				recht
Kruislengte	lang					106								103								102								104				kort
Stand voorbeen	bokbenig					93								95								93								100				hol
Stand achterbeen	sabelbenig					102								101								101								94				steil
Kootstand	week					87								95								105								90				steil
Hoefvorm	breed					101								103								92								99				smal
Verzenen	hoog					104								105								106								105				laag
Kwaliteit beenwerk	hard					87								88								91								92				voos
Omvang beenwerk	zwaar					106								114								100								102				fijn
Detailenmerken vrij bewegen		94%								71%								69%								88%								
Stap: ruimte	lang					100								98								99								90				kort
Stap: correctheid	toontredend					97								102								94								97				frans
Draf: ruimte	lang					108								96								98								90				kort
Draf: souplesse	soepel					103								94								95								86				stug
Draf: kracht	krachtig					104								103								96								91				slap
Draf: balans	dragend					103								103								100								89				duwend
Galop: ruimte	lang					91								90								90								84				kort
Galop: afdruk	krachtig					91								101								91								84				slap
Galop: balans	dragend					89								96								92								85				duwend
Detailenmerken vrij springen		95%								74%								73%								90%								
Afdruk: richting	naar boven					88								88								87								90				naar voren
Afdruk: snelheid	vlug					98								92								91								87				traag
Techniek: voorbeen	gevouwen					94								95								97								83				gestrekt
Techniek: rug	rond					90								92								88								90				hol
Techniek: achterhand	open					88								88								87								94				vast
Vermogen	veel					89								92								90								91				weinig
Souplesse	veel					87								86								84								85				weinig
Voorzichtigheid	voorzichtig					92								92								91								91				onvoorzichtig

JUMPER STALLIONS

		UPGRADE								USTINOV								VAN GOGH								VANCOUVER							
		HEARTBREAKER x PILOT								LIBERO H x NIMMERDOR								NUMERO UNO x BERNSTEIN								LE TOT DE SEMILLY x FANGIO							
		btbh:	*	*	*	gemiddeld	*	*	*	btbh:	*	*	*	gemiddeld	*	*	*	btbh:	*	*	*	gemiddeld	*	*	*	btbh:	*	*	*	gemiddeld	*	*	*
Genetisch profiel																																	
Springen	laag	87%				126				93%				145				90%				132				85%				135			hoog
Exterieur	laag	77%				104				88%				109				86%				106				67%				97			hoog
Vrij bewegen	laag	77%				104				88%				105				86%				106				67%				99			hoog
Vrij springen	laag	79%				107				90%				112				86%				110				70%				111			hoog
OC-gezondheid (GFW)	laag	-				n.v.t.				-				n.v.t.				-				n.v.t.				-				n.v.t.			hoog
Stokmaat	klein	77%				100				88%				95				86%				101				67%				98			groot
Detailenmerken exterieur		77%								88%								86%								67%							
Romp: model	rechthoek					102								112								103								106			vierkant
Hoofd-halsverbinding	licht					107								106								106								114			zwaar
Halslengte	lang					105								102								100								111			kort
Halsrichting	verticaal					97								97								98								102			horizontaal
Halsbespiering	zwaar					89								92								94								94			licht
Hoogte schoft	hoog					105								97								96								99			laag
Schouderligging	schuin					101								94								101								100			steil
Verloop rug	strak					95								99								97								113			week
Verloop lendenen	strak					96								95								93								103			week
Kruisligging	hellend					98								102								101								91			recht
Kruislengte	lang					99								97								96								106			kort
Stand voorbeen	bokbenig					102								100								101								99			hol
Stand achterbeen	sabelbenig					103								92								91								85			steil
Kootstand	week					106								102								104								92			steil
Hoefvorm	breed					108								109								103								100			smal
Verzenen	hoog					97								87								93								106			laag
Kwaliteit beenwerk	hard					99								95								96								111			voos
Omvang beenwerk	zwaar					100								102								103								97			fijn
Detailenmerken vrij bewegen		77%								88%								86%								67%							
Stap: ruimte	lang					104								96								97								104			kort
Stap: correctheid	toontredend					105								100								100								97			frans
Draf: ruimte	lang					102								95								97								106			kort
Draf: souplesse	soepel					100								92								96								101			stug
Draf: kracht	krachtig					97								96								96								106			slap
Draf: balans	dragend					98								94								93								107			duwend
Galop: ruimte	lang					98								88								90								97			kort
Galop: afdruk	krachtig					96								88								89								99			slap
Galop: balans	dragend					95								84								89								96			duwend
Detailenmerken vrij springen		79%								90%								86%								70%							
Afdruk: richting	naar boven					94								88								87								89			naar voren
Afdruk: snelheid	vlug					97								95								98								97			traag
Techniek: voorbeen	gevouwen					96								91								95								97			gestrekt
Techniek: rug	rond					97								87								90								90			hol
Techniek: achterhand	open					94								90								92								87			vast
Vermogen	veel					92								92								92								93			weinig
Souplesse	veel					96								88								90								87			weinig
Voorzichtigheid	voorzichtig					97								92								92								94			onvoorzichtig

JUMPER STALLIONS

		ZAMBESI HEARTBREAKER x CALVARO Z							ZAPATERO VDL CHIN CHIN x IRCOLANDO							ZAVALL VDL CASALL x EMILION							ZIDANE LADAS x GRAF GRANNUS											
		btbh:	**	*	*	gemiddeld	*	**	*	btbh:	**	*	*	gemiddeld	*	**	*	btbh:	**	*	*	gemiddeld	*	**	*	btbh:	**	*	*	gemiddeld	*	**	*	
Genetisch profiel																																		
Springen	laag	88%				136				90%				129				87%				141				75%				127				hoog
Exterieur	laag	85%				110				83%				107				82%				107				52%				96				hoog
Vrij bewegen	laag	85%				102				83%				103				82%				105				52%				99				hoog
Vrij springen	laag	87%				106				85%				109				84%				113				56%				105				hoog
OC-gezondheid (GFW)	laag	66%				105				66%				103				66%				102				66%				93				hoog
Stokmaat	klein	85%				100				84%				103				82%				99				59%				94				groot
Detailenmerken exterieur																																		
		85%	*Incl. veulenscores					84%	*Incl. veulenscores					82%	*Incl. veulenscores					59%	*Incl. veulenscores													
Romp: model	rechthoek					117								93								96								99				vierkant
Hoofd-halsverbinding	licht					109								96								98								103				zwaar
Halslengte	lang					104								111								96								96				kort
Halsrichting	verticaal					96								108								95								100				horizontaal
Halsbespiering	zwaar					85								98								110								87				licht
Hoogte schoft	hoog					99								99								99								102				laag
Schouderligging	schuin					93								100								99								102				steil
Verloop rug	strak					94								99								97								103				week
Verloop lendenen	strak					96								102								97								105				week
Kruisligging	hellend					97								99								101								95				recht
Kruislengte	lang					103								93								97								101				kort
Stand voorbeen	bokbenig					97								107								108								96				hol
Stand achterbeen	sabelbenig					105								101								95								93				steil
Kootstand	week					111								87								95								103				steil
Hoefvorm	breed					100								101								97								99				smal
Verzenen	hoog					101								102								107								100				laag
Kwaliteit beenwerk	hard					88								102								92								94				voos
Omvang beenwerk	zwaar					104								101								100								98				fijn
Detailenmerken vrij bewegen																																		
		85%	*Incl. veulenscores					84%	*Incl. veulenscores					82%	*Incl. veulenscores					59%	*Incl. veulenscores													
Stap: ruimte	lang					105								97								95								99				kort
Stap: correctheid	toontredend					111								73								101								103				frans
Draf: ruimte	lang					103								96								94								97				kort
Draf: souplesse	soepel					100								97								92								96				stug
Draf: kracht	krachtig					97								93								91								97				slap
Draf: balans	dragend					96								97								90								95				duwend
Galop: ruimte	lang					99								95								87								99				kort
Galop: afdruk	krachtig					95								91								87								96				slap
Galop: balans	dragend					93								92								86								98				duwend
Detailenmerken vrij springen																																		
		87%	*Incl. veulenscores					85%	*Incl. veulenscores					84%	*Incl. veulenscores					56%	*Incl. veulenscores													
Afdruk: richting	naar boven					96								96								84								95				naar voren
Afdruk: snelheid	vlug					100								86								94								103				traag
Techniek: voorbeen	gevouwen					91								91								82								100				gestrekt
Techniek: rug	rond					98								90								84								98				hol
Techniek: achterhand	open					96								93								92								98				vast
Vermogen	veel					94								94								95								99				weinig
Souplesse	veel					97								94								86								102				weinig
Voorzichtigheid	voorzichtig					99								93								88								101				onvoorzichtig

JUMPER STALLIONS

		ZIROCCO BLUE VDL																															
		MR. BLUE x VOLTAIRE																															
		btbh:	*	*	*	gemiddeld	*	*	*	btbh:	*	*	*	gemiddeld	*	*	*	btbh:	*	*	*	gemiddeld	*	*	*	btbh:	*	*	*	gemiddeld	*	*	*
Genetisch profiel																																	
Springen	laag	94%				145																										hoog	
Exterieur	laag	93%				108																										hoog	
Vrij bewegen	laag	93%				98																										hoog	
Vrij springen	laag	94%				111																										hoog	
OC-gezondheid (GFW)	laag	69%				99																										hoog	
Stokmaat	klein	92%				106																										groot	
<u>Detailkenmerken exterieur</u>		92%	*Incl. veulenscores																														
Romp: model	rechthoek					89																										vierkant	
Hoofd-halsverbinding	licht					113																										zwaar	
Halslengte	lang					107																										kort	
Halsrichting	verticaal					113																										horizontaal	
Halsbespiering	zwaar					95																										licht	
Hoogte schoft	hoog					94																										laag	
Schouderligging	schuin					103																										steil	
Verloop rug	strak					80																										week	
Verloop lendenen	strak					90																										week	
Kruisligging	hellend					95																										recht	
Kruislengte	lang					100																										kort	
Stand voorbeen	bokbenig					101																										hol	
Stand achterbeen	sabelbenig					98																										steil	
Kootstand	week					107																										steil	
Hoefvorm	breed					80																										smal	
Verzenen	hoog					119																										laag	
Kwaliteit beenwerk	hard					99																										voos	
Omvang beenwerk	zwaar					90																										fijn	
<u>Detailkenmerken vrij bewegen</u>		92%	*Incl. veulenscores																														
Stap: ruimte	lang					97																										kort	
Stap: correctheid	toontredend					103																										frans	
Draf: ruimte	lang					98																										kort	
Draf: souplesse	soepel					101																										stug	
Draf: kracht	krachtig					96																										slap	
Draf: balans	dragend					97																										duwend	
Galop: ruimte	lang					91																										kort	
Galop: afdruk	krachtig					91																										slap	
Galop: balans	dragend					93																										duwend	
<u>Detailkenmerken vrij springen</u>		94%																															
Afdruk: richting	naar boven					90																										naar voren	
Afdruk: snelheid	vlug					91																										traag	
Techniek: voorbeen	gevouwen					90																										gestrekt	
Techniek: rug	rond					89																										hol	
Techniek: achterhand	open					89																										vast	
Vermogen	veel					86																										weinig	
Souplesse	veel					93																										weinig	
Voorzichtigheid	voorzichtig					91																										onvoorzichtig	

RECOGNIZED JUMPER STALLIONS

		ACTION BREAKER								ANDIAMO								ARKO III								BIG STAR											
		HEARTBREAKER x LYS DE DARMEN								ANIMO x GARITCHOU								ARGENTINUS x BEACHBOY								QUICK STAR x NIMMERDOR											
		btbh:	*	*	*	gemiddeld	*	*	*	btbh:	*	*	*	*	gemiddeld	*	*	*	btbh:	*	*	*	*	gemiddeld	*	*	*	btbh:	*	*	*	*	gemiddeld	*	*	*	
<u>Genetisch profiel</u>																																					
Springen	laag	69%				149				93%					163				64%					126				64%				147				hoog	
Exterieur	laag	56%				108				87%					101				45%					103				51%				100				hoog	
Vrij bewegen	laag	56%				100				87%					97				45%					99				51%				100				hoog	
Vrij springen	laag	61%				109				88%					109				49%					108				53%				107				hoog	
OC-gezondheid (GFW)	laag	68%				97				71%					97				65%					87				54%				97				hoog	
Stokmaat	klein	61%				104				87%					105				54%					105				53%				108				groot	
<u>Detailenmerken exterieur</u>		61%	*Incl. veulenscores							87%								54%	*Incl. veulenscores							53%	*Incl. veulenscores										
Romp: model	rechthoek					96								88									93								113				vierkant		
Hoofd-halsverbinding	licht					101								99									105								105				zwaar		
Halslengte	lang					105								97									100								110				kort		
Halsrichting	verticaal					99								105									98								108				horizontaal		
Halsbespiering	zwaar					102								115									93								109				licht		
Hoogte schoft	hoog					95								99									110								97				laag		
Schouderligging	schuin					93								98									98								102				steil		
Verloop rug	strak					106								98									92								100				week		
Verloop lendenen	strak					105								98									92								100				week		
Kruisligging	hellend					96								107									102								91				recht		
Kruislengte	lang					99								97									97								106				kort		
Stand voorbeen	bokbenig					95								110									105								108				kort		
Stand achterbeen	sabelbenig					106								103									103								106				steil		
Kootstand	week					114								94									101								104				steil		
Hoefvorm	breed					104								91									104								103				smal		
Verzenen	hoog					97								109									94								92				laag		
Kwaliteit beenwerk	hard					95								108									104								104				voos		
Omvang beenwerk	zwaar					102								91									93								97				fijn		
<u>Detailenmerken vrij bewegen</u>		61%	*Incl. veulenscores							87%								54%	*Incl. veulenscores							53%	*Incl. veulenscores										
Stap: ruimte	lang					108								111									97								99				kort		
Stap: correctheid	toontredend					109								96									97								101				frans		
Draf: ruimte	lang					103								98									98								101				kort		
Draf: souplesse	soepel					100								100									98								97				stug		
Draf: kracht	krachtig					100								98									99								97				slap		
Draf: balans	dragend					98								104									98								99				duwend		
Galop: ruimte	lang					94								98									99								93				kort		
Galop: afdruk	krachtig					92								96									95								92				slap		
Galop: balans	dragend					91								102									95								92				duwend		
<u>Detailenmerken vrij springen</u>		61%								88%								49%								53%											
Afdruk: richting	naar boven					90								90									95								96				naar voren		
Afdruk: snelheid	vlug					95								100									96								94				traag		
Techniek: voorbeen	gevouwen					88								106									94								99				gestrekt		
Techniek: rug	rond					93								89									95								95				hol		
Techniek: achterhand	open					95								91									92								93				vast		
Vermogen	veel					91								87									90								92				weinig		
Souplesse	veel					94								92									96								95				weinig		
Voorzichtigheid	voorzichtig					90								87									99								91				onvoorzichtig		

RECOGNIZED JUMPER STALLIONS

		BUBALU VDL								CALVARO Z								CANABIS Z								CARDENTO											
		BALOUBET DU ROUET x NIMMERDOR								CALETTO I x CAPITOL I								CONTENDER x SILVESTER								CAPITOL I x LORD											
		btbh:	*	*	*	gemiddeld	*	*	*	btbh:	*	*	*	*	gemiddeld	*	*	*	btbh:	*	*	*	*	gemiddeld	*	*	*	btbh:	*	*	*	*	gemiddeld	*	*	*	
<u>Genetisch profiel</u>																																					
Springen	laag	72%				162				88%					158				73%					121				94%				145				hoog	
Exterieur	laag	65%				109				79%					109				63%					108				92%				102				hoog	
Vrij bewegen	laag	65%				102				79%					103				63%					101				92%				100				hoog	
Vrij springen	laag	65%				113				80%					115				67%					107				93%				112				hoog	
OC-gezondheid (GFW)	laag	67%				106				66%					101				65%					105				-				n.v.t.				hoog	
Stokmaat	klein	69%				102				79%					108				68%					104				92%				101				groot	
<u>Detailenmerken exterieur</u>		69%	*Incl. veulenscores							79%	*Incl. veulenscores							68%	*Incl. veulenscores							92%	0										
Romp: model	rechthoek					101									108									94								91				vierkant	
Hoofd-halsverbinding	licht					94									104									104								94				zwaar	
Halslengte	lang					96									102									98								103				kort	
Halsrichting	verticaal					97									101									100								104				horizontaal	
Halsbespiering	zwaar					98									88									94								111				licht	
Hoogte schoft	hoog					93									93									110								95				laag	
Schouderligging	schuin					98									100									101								104				steil	
Verloop rug	strak					108									110									93								102				week	
Verloop lendenen	strak					108									103									96								111				week	
Kruisligging	hellend					93									94									106								100				recht	
Kruislengte	lang					104									103									87								104				kort	
Stand voorbeen	bokbenig					95									99									104								106				hol	
Stand achterbeen	sabelbenig					99									102									100								97				steil	
Kootstand	week					90									105									110								98				steil	
Hoefvorm	breed					93									99									96								96				smal	
Verzenen	hoog					101									93									104								92				laag	
Kwaliteit beenwerk	hard					96									104									98								95				voos	
Omvang beenwerk	zwaar					98									92									98								100				fijn	
<u>Detailenmerken vrij bewegen</u>		69%	*Incl. veulenscores							79%	*Incl. veulenscores							68%	*Incl. veulenscores							92%	0										
Stap: ruimte	lang					96									101									103								98				kort	
Stap: correctheid	toontredend					106									104									101								104				frans	
Draf: ruimte	lang					103									99									97								99				kort	
Draf: souplesse	soepel					99									96									99								99				stug	
Draf: kracht	krachtig					99									94									95								100				slap	
Draf: balans	dragend					98									98									96								101				duwend	
Galop: ruimte	lang					93									91									96								93				kort	
Galop: afdruk	krachtig					89									87									94								92				slap	
Galop: balans	dragend					90									87									95								89				duwend	
<u>Detailenmerken vrij springen</u>		65%	*Incl. veulenscores							80%	*Incl. veulenscores							67%	*Incl. veulenscores							93%	*Incl. veulenscores										
Afdruk: richting	naar boven					87									85									97								87				naar voren	
Afdruk: snelheid	vlug					86									95									99								91				traag	
Techniek: voorbeen	gevouwen					91									93									87								90				gestrekt	
Techniek: rug	rond					90									91									92								94				hol	
Techniek: achterhand	open					87									86									92								90				vast	
Vermogen	veel					87									84									94								87				weinig	
Souplesse	veel					86									85									94								88				weinig	
Voorzichtigheid	voorzichtig					84									87									95								92				onvoorzichtig	

RECOGNIZED JUMPER STALLIONS

		CAREMBAR DE MUZE								CARRERA VDL								CHAMAN								CLINTON							
		NABAB DE REVE x CHIN CHIN								CARDENTO x BALOUBET DU ROUET								BALOUBET DU ROUET x I LOVE YOU								CORRADO I x MASETTO							
		btbh:	*	*	*	gemiddeld	*	*	*	btbh:	*	*	*	gemiddeld	*	*	*	btbh:	*	*	*	gemiddeld	*	*	*	btbh:	*	*	*	gemiddeld	*	*	*
<u>Genetisch profiel</u>																																	
Springen	laag	75%				145				74%				153				37%				148				93%				145			hoog
Exterieur	laag	57%				105				64%				101				-				n.v.t.				90%				106			hoog
Vrij bewegen	laag	57%				97				64%				99				-				n.v.t.				90%				105			hoog
Vrij springen	laag	59%				108				68%				111				-				n.v.t.				91%				109			hoog
OC-gezondheid (GFW)	laag	65%				96				37%				98				66%				102				71%				99			hoog
Stokmaat	klein	63%				104				68%				100				43%				101				90%				105			groot
<u>Detailenmerken exterieur</u>		63%	*Incl. veulenscores							68%	*Incl. veulenscores							43%	*Incl. veulenscores							90%							
Romp: model	rechthoek					90								96								96								93			vierkant
Hoofd-halsverbinding	licht					95								93								96								102			zwaar
Halslengte	lang					102								107								95								96			kort
Halsrichting	verticaal					107								103								96								101			horizontaal
Halsbespiering	zwaar					106								116								106								101			licht
Hoogte schoft	hoog					97								99								98								97			laag
Schouderligging	schuin					104								101								100								109			steil
Verloop rug	strak					93								111								113								101			week
Verloop lendenen	strak					106								109								108								104			week
Kruisligging	hellend					95								111								98								99			recht
Kruislengte	lang					108								109								100								94			kort
Stand voorbeen	bokbenig					107								117								106								94			hol
Stand achterbeen	sabelbenig					103								98								94								89			steil
Kootstand	week					107								99								97								96			steil
Hoefvorm	breed					100								110								102								100			smal
Verzenen	hoog					94								92								103								98			laag
Kwaliteit beenwerk	hard					98								92								96								109			voos
Omvang beenwerk	zwaar					102								112								104								92			fijn
<u>Detailenmerken vrij bewegen</u>		63%	*Incl. veulenscores							68%	*Incl. veulenscores							43%	*Incl. veulenscores							90%							
Stap: ruimte	lang					105								95								103								96			kort
Stap: correctheid	toontredend					92								108								103								107			frans
Draf: ruimte	lang					104								96								102								102			kort
Draf: souplesse	soepel					101								96								100								99			stug
Draf: kracht	krachtig					102								101								99								97			slap
Draf: balans	dragend					102								99								102								97			duwend
Galop: ruimte	lang					94								89								95								90			kort
Galop: afdruk	krachtig					97								93								93								96			slap
Galop: balans	dragend					96								90								94								94			duwend
<u>Detailenmerken vrij springen</u>		59%								68%																91%							
Afdruk: richting	naar boven					94								87								n.v.t.								87			naar voren
Afdruk: snelheid	vlug					96								88								n.v.t.								104			traag
Techniek: voorbeen	gevouwen					101								88								n.v.t.								89			gestrekt
Techniek: rug	rond					92								90								n.v.t.								90			hol
Techniek: achterhand	open					94								88								n.v.t.								90			vast
Vermogen	veel					94								86								n.v.t.								90			weinig
Souplesse	veel					95								83								n.v.t.								93			weinig
Voorzichtigheid	voorzichtig					95								89								n.v.t.								93			onvoorzichtig

RECOGNIZED JUMPER STALLIONS

		COMME IL FAUT								CONTENDRO I								CORNET OBOLENSKY								MERALD VAN 'T RUYTERSHC										
		CORNET OBOLENSKY x G.RAMIRO Z								CONTENDER x REICHSGRAF								CLINET x HEARTBREAKER								DIAMANT DE SEMILLY x CARTHAGO										
		btbh:	*	*	*	gemiddeld	*	*	*	btbh:	*	*	*	*	gemiddeld	*	*	*	btbh:	*	*	*	*	gemiddeld	*	*	*	btbh:	*	*	*	*	gemiddeld	*	*	*
Genetisch profiel																																				
Springen	laag	53%				174				85%					129				80%					168				60%				145			hoog	
Exterieur	laag	35%				104				78%					107				69%					107				48%				101			hoog	
Vrij bewegen	laag	35%				99				78%					102				69%					101				48%				97			hoog	
Vrij springen	laag	39%				115				81%					113				72%					115				51%				108			hoog	
OC-gezondheid (GFW)	laag	37%				104				63%					100				55%					100				32%				92			hoog	
Stokmaat	klein	42%				106				78%					103				69%					104				50%				102			groot	
Detailenmerken exterieur																																				
Romp: model	rechthoek					101				78%					94				69%					96				50%				110			vierkant	
Hoofd-halsverbinding	licht					99									100								98								109			zwaar		
Halslengte	lang					91									99								94								105			kort		
Halsrichting	verticaal					96									99								96								106			horizontaal		
Halsbespiering	zwaar					102									108								100								97			licht		
Hoogte schoft	hoog					94									99								99								97			laag		
Schouderligging	schuin					98									101								101								100			steil		
Verloop rug	strak					100									100								100								96			week		
Verloop lendenen	strak					103									107								105								92			week		
Kruisligging	hellend					104									101								98								98			recht		
Kruislengte	lang					97									108								99								112			kort		
Stand voorbeen	bokbenig					94									92								93								107			hol		
Stand achterbeen	sabelbenig					101									100								98								100			steil		
Kootstand	week					101									94								102								100			steil		
Hoefvorm	breed					98									102								107								96			smal		
Verzenen	hoog					95									105								92								109			laag		
Kwaliteit beenwerk	hard					102									107								106								102			voos		
Omvang beenwerk	zwaar					96									95								93								97			fijn		
Detailenmerken vrij bewegen																																				
Stap: ruimte	lang					101				78%					101				69%					99				50%				100			kort	
Stap: correctheid	toontredend					93									89								100								93			frans		
Draf: ruimte	lang					97									97								97								100			kort		
Draf: souplesse	soepel					96									96								94								100			stug		
Draf: kracht	krachtig					94									96								93								97			slap		
Draf: balans	dragend					93									97								91								101			duwend		
Galop: ruimte	lang					85									90								85								100			kort		
Galop: afdruk	krachtig					90									92								90								99			slap		
Galop: balans	dragend					87									91								88								90			duwend		
Detailenmerken vrij springen																																				
Afdruk: richting	naar boven					90				81%					92				72%					83				51%				91			naar voren	
Afdruk: snelheid	vlug					90									90								90								100			traag		
Techniek: voorbeen	gevouwen					84									83								80								102			gestrekt		
Techniek: rug	rond					84									90								83								92			hol		
Techniek: achterhand	open					86									87								83								90			vast		
Vermogen	veel					88									87								86								92			weinig		
Souplesse	veel					84									86								82								94			weinig		
Voorzichtigheid	voorzichtig					87									90								82								93			onvoorzichtig		

RECOGNIZED JUMPER STALLIONS

		IMOTHEP								JAGUAR MAIL								KANNAN								MODESTO												
		INDOCTRO x CALVADOS								HAND IN GLOVE x LAUDANUM								VOLTAIRE x NIMMERDOR								GRANDEUR x LUCKY BOY												
		btbh:	*	*	*	*	gemiddeld	*	*	*	btbh:	*	*	*	*	gemiddeld	*	*	*	btbh:	*	*	*	*	gemiddeld	*	*	*	btbh:	*	*	*	*					
<u>Genetisch profiel</u>																																						
Springen	laag	44%					133				38%					121				84%					160				65%					hoog				
Exterieur	laag	-					n.v.t.				-					n.v.t.				77%					104				61%					hoog				
Vrij bewegen	laag	-					n.v.t.				-					n.v.t.				77%					100				61%					hoog				
Vrij springen	laag	-					n.v.t.				-					n.v.t.				77%					110				56%					hoog				
OC-gezondheid (GFW)	laag	-					n.v.t.				32%					98				69%					106				-					hoog				
Stokmaat	klein	38%					99				32%					102				77%					103				61%					groot				
<u>Detailenmerken exterieur</u>																																						
		38%	*Incl. veulenscores								32%	*Incl. veulenscores								77%									61%									
Romp: model	rechthoek						94									100								102								108			vierkant			
Hoofd-halsverbinding	licht						98									101								101								102			zwaar			
Halslengte	lang						101									99								110								106			kort			
Halsrichting	verticaal						104									102								106								100			horizontaal			
Halsbespiering	zwaar						98									107								104								107			licht			
Hoogte schoft	hoog						98									93								95								102			laag			
Schouderligging	schuin						97									103								95								108			steil			
Verloop rug	strak						96									93								86								102			week			
Verloop lendenen	strak						103									92								89								101			week			
Kruisligging	hellend						99									98								92								100			recht			
Kruislengte	lang						102									104								91								103			kort			
Stand voorbeen	bokbenig						108									100								104								106			hol			
Stand achterbeen	sabelbenig						97									100								110								102			steil			
Kootstand	week						95									102								107								101			steil			
Hoefvorm	breed						98									107								89								108			smal			
Verzenen	hoog						99									96								96								97			laag			
Kwaliteit beenwerk	hard						98									102								100								95			voos			
Omvang beenwerk	zwaar						100									103								94								105			fijn			
<u>Detailenmerken vrij bewegen</u>																																						
		38%	*Incl. veulenscores								32%	*Incl. veulenscores								77%									61%									
Stap: ruimte	lang						99									105								97								100			kort			
Stap: correctheid	toontredend						107									100								104								105			frans			
Draf: ruimte	lang						103									104								100								104			kort			
Draf: souplesse	soepel						102									104								98								100			stug			
Draf: kracht	krachtig						103									106								96								99			slap			
Draf: balans	dragend						103									105								98								100			duwend			
Galop: ruimte	lang						97									99								92								99			kort			
Galop: afdruk	krachtig						98									99								89								100			slap			
Galop: balans	dragend						98									101								92								100			duwend			
<u>Detailenmerken vrij springen</u>																																						
																				77%									56%									
Afdruk: richting	naar boven						n.v.t.									n.v.t.								88								94			naar voren			
Afdruk: snelheid	vlug						n.v.t.									n.v.t.								95								93			traag			
Techniek: voorbeen	gevouwen						n.v.t.									n.v.t.								84								91			gestrekt			
Techniek: rug	rond						n.v.t.									n.v.t.								87								100			hol			
Techniek: achterhand	open						n.v.t.									n.v.t.								93								96			vast			
Vermogen	veel						n.v.t.									n.v.t.								89								98			weinig			
Souplesse	veel						n.v.t.									n.v.t.								90								95			weinig			
Voorzichtigheid	voorzichtig						n.v.t.									n.v.t.								93								94			onvoorzichtig			

RECOGNIZED JUMPER STALLIONS

		PEPPERMILL								PLOT-BLUE								QUASIMODO Z								QUICK STAR												
		BURGGRAAF x VOLTAIRE								MR. BLUE x PILOT								QUIDAM DE REVEL x CARTHAGO								GALOUBET A x NITHARD												
		btbh:	*	*	*	gemiddeld	*	*	*	btbh:	*	*	*	*	gemiddeld	*	*	*	btbh:	*	*	*	*	gemiddeld	*	*	*	btbh:	*	*	*	*	gemiddeld	*	*	*		
<u>Genetisch profiel</u>																																						
Springen	laag	63%				128				66%					157				94%					153				90%				160				hoog		
Exterieur	laag	52%				100				60%					105				89%					109				83%				98				hoog		
Vrij bewegen	laag	52%				102				60%					98				89%					98				83%				101				hoog		
Vrij springen	laag	54%				106				56%					113				90%					109				84%				110				hoog		
OC-gezondheid (GFW)	laag	59%				102				66%					98				68%					98				-				n.v.t.				hoog		
Stokmaat	klein	56%				102				65%					103				89%					102				83%				93				groot		
<u>Detailenmerken exterieur</u>		56%	*Incl. veulenscores								65%	*Incl. veulenscores								89%									83%									
Romp: model	rechthoek					98									102									102								113				vierkant		
Hoofd-halsverbinding	licht					103									107									94								108				zwaar		
Halslengte	lang					97									110									96								116				kort		
Halsrichting	verticaal					98									104									107								112				horizontaal		
Halsbespiering	zwaar					101									106									95								109				licht		
Hoogte schoft	hoog					95									105									101								103				laag		
Schouderligging	schuin					105									102									98								104				steil		
Verloop rug	strak					104									98									89								106				week		
Verloop lendenen	strak					104									94									90								109				week		
Kruisligging	hellend					97									99									98								96				recht		
Kruislengte	lang					100									97									102								108				kort		
Stand voorbeen	bokbenig					105									98									102								104				kort		
Stand achterbeen	sabelbenig					97									103									91								108				steil		
Kootstand	week					102									91									100								105				steil		
Hoefvorm	breed					94									92									104								104				smal		
Verzenen	hoog					98									107									95								91				laag		
Kwaliteit beenwerk	hard					105									104									96								107				voos		
Omvang beenwerk	zwaar					92									93									109								98				fijn		
<u>Detailenmerken vrij bewegen</u>		56%	*Incl. veulenscores								65%	*Incl. veulenscores								89%									83%									
Stap: ruimte	lang					97									104									109								104				kort		
Stap: correctheid	toontredend					100									98									109								102				frans		
Draf: ruimte	lang					95									104									106								101				kort		
Draf: souplesse	soepel					99									102									102								95				stug		
Draf: kracht	krachtig					98									102									109								95				slap		
Draf: balans	dragend					100									102									105								100				duwend		
Galop: ruimte	lang					95									98									97								94				kort		
Galop: afdruk	krachtig					98									95									105								90				slap		
Galop: balans	dragend					98									93									97								96				duwend		
<u>Detailenmerken vrij springen</u>		54%									56%									90%									84%									
Afdruk: richting	naar boven					94									87									92								95				naar voren		
Afdruk: snelheid	vlug					103									86									94								93				traag		
Techniek: voorbeen	gevouwen					98									89									94								99				gestrekt		
Techniek: rug	rond					96									95									91								90				hol		
Techniek: achterhand	open					96									95									91								87				vast		
Vermogen	veel					90									86									92								91				weinig		
Souplesse	veel					97									93									90								88				weinig		
Voorzichtigheid	voorzichtig					98									88									94								89				onvoorzichtig		

RECOGNIZED JUMPER STALLIONS

		QUIDAM DE REVEL								TORNESCH								VAGABOND DE LA POMME								VIGO D'ARSOUILLES							
		JALISCO B x NANKIN								LUX x LIBERO H								VIGO D'ARSOUILLES x FOR PLEASURE								NABAB DE REVE x FLEURI DU MANOIR							
		btbh:	*	*	*	gemiddeld	*	*	*	btbh:	*	*	*	gemiddeld	*	*	*	btbh:	*	*	*	gemiddeld	*	*	*	btbh:	*	*	*	gemiddeld	*	*	*
<u>Genetisch profiel</u>																																	
Springen	laag	94%				146				72%				147				52%				164				79%				145			hoog
Exterieur	laag	93%				106				65%				104				-				n.v.t.				62%				104			hoog
Vrij bewegen	laag	93%				100				65%				105				-				n.v.t.				62%				97			hoog
Vrij springen	laag	93%				110				68%				111				30%				108				65%				108			hoog
OC-gezondheid (GFW)	laag	-				n.v.t.				66%				99				41%				97				69%				89			hoog
Stokmaat	klein	93%				97				67%				100				31%				101				66%				105			groot
<u>Detailenmerken exterieur</u>		93%								67%				*Incl. veulenscores				31%								66%				*Incl. veulenscores			
Romp: model	rechthoek					108								95								99								94			vierkant
Hoofd-halsverbinding	licht					98								99								100								108			zwaar
Halslengte	lang					108								98								101								104			kort
Halsrichting	verticaal					111								94								104								108			horizontaal
Halsbespiering	zwaar					100								101								101								105			licht
Hoogte schoft	hoog					104								95								97								91			laag
Schouderligging	schuin					101								98								101								102			steil
Verloop rug	strak					97								106								104								104			week
Verloop lendenen	strak					97								108								104								105			week
Kruisligging	hellend					93								96								96								99			recht
Kruislengte	lang					104								99								106								107			kort
Stand voorbeen	bokbenig					90								109								102								100			hol
Stand achterbeen	sabelbenig					102								98								101								102			steil
Kootstand	week					104								96								95								91			steil
Hoefvorm	breed					108								105								100								98			smal
Verzenen	hoog					93								99								102								101			laag
Kwaliteit beenwerk	hard					89								99								100								105			voos
Omvang beenwerk	zwaar					112								102								94								88			fijn
<u>Detailenmerken vrij bewegen</u>		93%								67%				*Incl. veulenscores				31%								66%				*Incl. veulenscores			
Stap: ruimte	lang					99								97								101								106			kort
Stap: correctheid	toontredend					95								102								98								102			frans
Draf: ruimte	lang					106								97								100								101			kort
Draf: souplesse	soepel					101								94								99								101			stug
Draf: kracht	krachtig					103								94								102								106			slap
Draf: balans	dragend					105								95								102								105			duwend
Galop: ruimte	lang					92								90								96								96			kort
Galop: afdruk	krachtig					96								92								97								100			slap
Galop: balans	dragend					96								91								96								100			duwend
<u>Detailenmerken vrij springen</u>		93%								68%								30%								65%							
Afdruk: richting	naar boven					93								89								91								88			naar voren
Afdruk: snelheid	vlug					93								97								97								99			traag
Techniek: voorbeen	gevouwen					92								92								94								89			gestrekt
Techniek: rug	rond					84								87								88								85			hol
Techniek: achterhand	open					91								86								97								93			vast
Vermogen	veel					91								88								95								91			weinig
Souplesse	veel					87								82								93								90			weinig
Voorzichtigheid	voorzichtig					95								92								95								97			onvoorzichtig

RECOGNIZED JUMPER STALLIONS

[illegible]

THOROUGHBRED STALLIONS

		ALBARAN								COCONUT GROVE								ROVEN																			
		SURE BLADE x KÖNIGSSTUHL								DARE TO PET x PROPELLENT								LEFTY x PRETENCIOSO																			
		btbh:	*	*	*	gemiddeld	*	*	*	btbh:	*	*	*	*	gemiddeld	*	*	*	btbh:	*	*	*	*	gemiddeld	*	*	*	btbh:	*	*	*	*	gemiddeld	*	*	*	
Genetisch profiel																																					
Dressuur	laag	31%				86 86				-					n.v.t.				36%					77 77 77										hoog			
Springen	laag	63%				99 99				58%					100				81%					115 ##										hoog			
Exterieur	laag	51%				109 ##	##	##	##	41%					101 ##				71%					107 ##	##	##								hoog			
Vrij bewegen	laag	51%				98 98				41%					97 97				71%					98 98										hoog			
Vrij springen	laag	44%				101 ##				43%					101 ##				74%					106 ##	##	##								hoog			
OC-gezondheid (GFW)	laag	68%				99 99				56%					104 ##				-					n.v.t.										hoog			
Stokmaat	klein	58%				100				42%					99 99				71%					100										groot			
Detailenmerken exterieur																																					
Romp: model	rechthoek					103 ##									99 99									97 97										vierkant			
Hoofd-halsverbinding	licht					102 ##									96 96								90 90	90 90										zwaar			
Halslengte	lang					101 ##									99 99									98 98										kort			
Halsrichting	verticaal					109 ##	##	##	##						100									106 ##	##	##									horizontaal		
Halsbespiering	zwaar					102 ##									106 ##	##	##							113 ##	##	##	##	##							licht		
Hoogte schoft	hoog					92 92 92									92 92 92									97 97										laag			
Schouderligging	schuin					91 91 91 91									95 95 95									106 ##	##	##									steil		
Verloop rug	strak					97 97									99 99									98 98										week			
Verloop lendenen	strak					107 ##	##	##							97 97									98 98											week		
Kruisligging	hellend					97 97									100									99 99											recht		
Kruislengte	lang					95 95 95									104 ##									98 98											kort		
Stand voorbeen	bokbenig					90 90 90 90									101 ##								89 89	89 89											hol		
Stand achterbeen	sabelbenig					91 91 91 91									107 ##	##	##							103 ##											steil		
Kootstand	week					100									92 92 92								91 91	91 91										steil			
Hoefvorm	breed					101 ##									106 ##	##	##						93 93	93 93											smal		
Verzenen	hoog					101 ##									98 98									108 ##	##	##									laag		
Kwaliteit beenwerk	hard					86 86 86 86 86									89 89 89 89								88 88	88 88											voos		
Omvang beenwerk	zwaar					109 ##	##	##	##						113 ##	##	##	##	##					110 ##	##	##	##									fijn	
Detailenmerken vrij bewegen																																					
Stap: ruimte	lang					96 96									98 98									101 ##											kort		
Stap: correctheid	toontredend					102 ##									90 90 90 90									102 ##											frans		
Draf: ruimte	lang					100									110 ##	##	##	##						99 99											kort		
Draf: souplesse	soepel					97 97									109 ##	##	##	##						96 96											stug		
Draf: kracht	krachtig					103 ##									107 ##	##	##							102 ##											slap		
Draf: balans	dragend					99 99									107 ##	##	##							97 97											duwend		
Galop: ruimte	lang					98 98									101 ##									97 97											kort		
Galop: afdruk	krachtig					99 99									103 ##									98 98											slap		
Galop: balans	dragend					100									101 ##									95 95	95 95										duwend		
Detailenmerken vrij springen																																					
Afdruk: richting	naar boven					103 ##									99 99									96 96											naar voren		
Afdruk: snelheid	vlug					104 ##									94 94 94									94 94 94											traag		
Techniek: voorbeen	gevouwen					98 98									99 99									100											gestrekt		
Techniek: rug	rond					93 93 93									98 98									95 95 95											hol		
Techniek: achterhand	open					103 ##									104 ##									96 96											vast		
Vermogen	veel					105 ##	##	##							102 ##									94 94 94											weinig		
Souplesse	veel					98 98									95 95 95									91 91	91 91										weinig		
Voorzichtigheid	voorzichtig					110 ##	##	##	##						101 ##									96 96												onvoorzichtig	

GELDER STALLIONS

		AHOY								ALEXANDRO P								CHABLIS								DANSER							
		MONARCH x LOCOMOTIEF								KOSS x SATELLIET								UPPERVILLE x ZEP								SANDER x AHOY							
		btbh:	*	*	*	gemiddeld	*	*	*	btbh:	*	*	*	gemiddeld	*	*	*	btbh:	*	*	*	gemiddeld	*	*	*	btbh:	*	*	*	gemiddeld	*	*	*
<u>Genetisch profiel</u>																																	
Dressuur	laag	77%				95				67%				126				44%				128				44%				117			hoog
Springen	laag	65%				67				63%				100				48%				93				46%				83			hoog
Exterieur	laag	90%				102				78%				105				41%				107				51%				109			hoog
Vrij bewegen	laag	90%				104				78%				113				41%				107				51%				109			hoog
Vrij springen	laag	59%				94				60%				102				38%				99				36%				98			hoog
OC-gezondheid	laag	-				n.v.t.				67%				95				52%				95				67%				99			hoog
Stokmaat	klein	90%				100				78%				100				41%				96				51%				95			groot
<u>Detailenmerken exterieur</u>		90%								78%								41%								51%							
Romp: model	rechthoek					105								100								96								106			vierkant
Hoofd-halsverbinding	licht					108								102								99								91			zwaar
Halslengte	lang					98								98								100								90			kort
Halsrichting	verticaal					84								97								94								80			horizontaal
Halsbespiering	zwaar					86								92								100								99			licht
Hoogte schoft	hoog					101								109								103								98			laag
Schouderligging	schuin					108								99								93								109			steil
Verloop rug	strak					95								81								94								98			week
Verloop lendenen	strak					95								90								95								94			week
Kruisligging	hellend					115								114								99								111			recht
Kruislengte	lang					98								94								94								101			kort
Stand voorbeen	bokbenig					111								107								107								93			hol
Stand achterbeen	sabelbenig					97								99								97								101			steil
Kootstand	week					118								111								97								111			steil
Hoefvorm	breed					97								103								96								102			smal
Verzenen	hoog					95								86								101								80			laag
Kwaliteit beenwerk	hard					106								102								95								86			voos
Omvang beenwerk	zwaar					93								93								98								99			fijn
<u>Detailenmerken vrij bewegen</u>		90%								78%								41%								51%							
Stap: ruimte	lang					107								109								99								105			kort
Stap: correctheid	toontredend					96								93								96								99			frans
Draf: ruimte	lang					100								89								93								97			kort
Draf: souplesse	soepel					98								92								92								94			stug
Draf: kracht	krachtig					92								81								92								87			slap
Draf: balans	dragend					93								83								92								87			duwend
Galop: ruimte	lang					113								101								98								108			kort
Galop: afdruk	krachtig					102								87								97								93			slap
Galop: balans	dragend					103								90								95								95			duwend
<u>Detailenmerken vrij springen</u>		59%								60%								38%								36%							
Afdruk: richting	naar boven					105								103								103								101			naar voren
Afdruk: snelheid	vlug					111								97								96								94			traag
Techniek: voorbeen	gevouwen					106								98								102								103			gestrekt
Techniek: rug	rond					111								104								106								106			hol
Techniek: achterhand	open					106								102								100								98			vast
Vermogen	veel					109								104								104								103			weinig
Souplesse	veel					106								103								95								97			weinig
Voorzichtigheid	voorzichtig					100								97								97								95			onvoorzichtig

GELDER STALLIONS

		EDMUNDO								ELEGANT								FLORIS BS								HENKIE								
		UPPERVILLE x MODERN								THEOLOOG x HEEMRAAD								NEGRO x ELEGANT								ALEXANDRO P x UPPERVILLE								
		btbh:	*	*	*	gemiddeld	*	*	*	btbh:	*	*	*	gemiddeld	*	*	*	btbh:	*	*	*	gemiddeld	*	*	*	btbh:	*	*	*	gemiddeld	*	*	*	
Genetisch profiel																																		
Dressuur	laag	39%				120				78%				83				48%				130				38%				151				hoog
Springen	laag	39%				82				73%				99				50%				96				49%				102				hoog
Exterieur	laag	33%				105				92%				106				44%				109				41%				110				hoog
Vrij bewegen	laag	33%				109				92%				104				44%				112				41%				116				hoog
Vrij springen	laag	-				n.v.t.				67%				104				41%				100				42%				103				hoog
OC-gezondheid	laag	-				n.v.t.				-				n.v.t.				51%				105				-				n.v.t.				hoog
Stokmaat	klein	33%				96				92%				100				44%				101				41%				98				groot
Detailkenmerken exterieur																																		
Romp: model	rechthoek					93								91								94								99				vierkant
Hoofd-halsverbinding	licht					111								98								103								111				zwaar
Halslengte	lang					101								94								97								103				kort
Halsrichting	verticaal					90								87								87								95				horizontaal
Halsbespiering	zwaar					92								100								94								93				licht
Hoogte schoft	hoog					109								102								100								109				laag
Schouderligging	schuin					98								103								107								98				steil
Verloop rug	strak					96								101								94								92				week
Verloop lendenen	strak					99								104								98								95				week
Kruisligging	hellend					99								109								108								108				recht
Kruislengte	lang					100								99								95								97				kort
Stand voorbeen	bokbenig					104								106								103								106				hol
Stand achterbeen	sabelbenig					99								105								109								101				steil
Kootstand	week					90								98								103								103				steil
Hoefvorm	breed					91								90								101								105				smal
Verzenen	hoog					107								103								95								91				laag
Kwaliteit beenwerk	hard					94								103								97								97				voos
Omvang beenwerk	zwaar					99								92								96								96				fijn
Detailkenmerken vrij bewegen																																		
Stap: ruimte	lang					100								106								101								108				kort
Stap: correctheid	toontredend					104								93								104								96				frans
Draf: ruimte	lang					93								101								97								91				kort
Draf: souplesse	soepel					92								100								94								90				stug
Draf: kracht	krachtig					95								94								87								83				slap
Draf: balans	dragend					93								93								86								84				duwend
Galop: ruimte	lang					98								100								95								99				kort
Galop: afdruk	krachtig					99								96								85								89				slap
Galop: balans	dragend					96								94								86								88				duwend
Detailkenmerken vrij springen																																		
Afdruk: richting	naar boven					n.v.t.								99								99								102				naar voren
Afdruk: snelheid	vlug					n.v.t.								95								97								99				traag
Techniek: voorbeen	gevouwen					n.v.t.								106								103								101				gestrekt
Techniek: rug	rond					n.v.t.								98								101								105				hol
Techniek: achterhand	open					n.v.t.								99								103								102				vast
Vermogen	veel					n.v.t.								100								100								101				weinig
Souplesse	veel					n.v.t.								101								97								101				weinig
Voorzichtigheid	voorzichtig					n.v.t.								98								99								100				onvoorzichtig

GELDER STALLIONS

		IMPOSANT EM								LAURENTZ								PARCIVAL								RUBUS B								
		DANSER x ELEGANT								BAZUIN x UNITAS								KOSS x UNITAS								AHOY x PYGMALION								
		btbh:	*	*	*	gemiddeld	*	*	*	btbh:	*	*	*	gemiddeld	*	*	*	btbh:	*	*	*	gemiddeld	*	*	*	btbh:	*	*	*	gemiddeld	*	*	*	
Genetisch profiel																																		
Dressuur	laag	-			n.v.t.				71%				102				83%				140				58%				97			hoog		
Springen	laag	40%			84				62%				90				71%				87				56%				84			hoog		
Exterieur	laag	38%			107				72%				103				83%				107				58%				104			hoog		
Vrij bewegen	laag	38%			105				72%				108				83%				107				58%				102			hoog		
Vrij springen	laag	36%			99				45%				100				65%				97				42%				98			hoog		
OC-gezondheid	laag	-			n.v.t.				-				n.v.t.				-				n.v.t.				-				n.v.t.			hoog		
Stokmaat	klein	38%			95				72%				94				83%				95				58%				99			groot		
Detailenmerken exterieur		38%							72%								83%								58%									
Romp: model	rechthoek				100								109								105								107			vierkant		
Hoofd-halsverbinding	licht				94								105								88								100			zwaar		
Halslengte	lang				94								104								90								97			kort		
Halsrichting	verticaal				81								91								89								94			horizontaal		
Halsbespiering	zwaar				96								93								95								93			licht		
Hoogte schoft	hoog				100								103								101								101			laag		
Schouderligging	schuin				106								107								97								109			steil		
Verloop rug	strak				100								100								83								89			week		
Verloop lendenen	strak				99								97								79								95			week		
Kruisligging	hellend				112								109								106								113			recht		
Kruislengte	lang				101								107								99								100			kort		
Stand voorbeen	bokbenig				99								106								105								111			hol		
Stand achterbeen	sabelbenig				103								107								107								102			steil		
Kootstand	week				107								121								105								115			steil		
Hoefvorm	breed				96								110								119								102			smal		
Verzenen	hoog				90								77								75								92			laag		
Kwaliteit beenwerk	hard				93								104								96								105			voos		
Omvang beenwerk	zwaar				96								93								96								93			fijn		
Detailenmerken vrij bewegen		38%							72%								83%								58%									
Stap: ruimte	lang				105								96								100								106			kort		
Stap: correctheid	toontredend				99								104								101								99			frans		
Draf: ruimte	lang				96								94								97								101			kort		
Draf: souplesse	soepel				94								94								93								105			stug		
Draf: kracht	krachtig				90								91								90								101			slap		
Draf: balans	dragend				90								91								91								102			duwend		
Galop: ruimte	lang				104								103								99								105			kort		
Galop: afdruk	krachtig				96								97								94								102			slap		
Galop: balans	dragend				94								97								92								103			duwend		
Detailenmerken vrij springen		36%							45%								65%								42%									
Afdruk: richting	naar boven				102								99								97								101			naar voren		
Afdruk: snelheid	vlug				93								99								98								107			traag		
Techniek: voorbeen	gevouwen				104								100								99								103			gestrekt		
Techniek: rug	rond				104								105								100								106			hol		
Techniek: achterhand	open				95								102								106								100			vast		
Vermogen	veel				103								99								100								103			weinig		
Souplesse	veel				96								101								103								101			weinig		
Voorzichtigheid	voorzichtig				99								93								95								94			onvoorzichtig		

GELDER STALLIONS

		SIRIUS								UPPERVILLE								VITENS								W V SARON											
		ZICHEM x GOUDSMID								CABOCHON x CREOOL								PARCIVAL x ZEP								CREOOL x ZICHEM											
		btbh:	*	*	*	gemiddeld	*	*	*	btbh:	*	*	*	*	gemiddeld	*	*	*	btbh:	*	*	*	*	gemiddeld	*	*	*	btbh:	*	*	*	*	gemiddeld	*	*	*	
Genetisch profiel																																					
Dressuur	laag	63%				90				64%					147				64%					122				42%					102				hoog
Springen	laag	57%				68				59%					94				54%					87				42%					100				hoog
Exterieur	laag	78%				104				66%					111				68%					107				43%					99				hoog
Vrij bewegen	laag	78%				100				66%					112				68%					110				43%					98				hoog
Vrij springen	laag	45%				94				52%					100				46%					98				-					n.v.t.				hoog
OC-gezondheid	laag	-				n.v.t.				-					n.v.t.				-					n.v.t.				65%					104				hoog
Stokmaat	klein	78%				98				66%					97				68%					97				43%					94				groot
Detailenmerken exterieur																																					
Romp: model	rechthoek					91				66%					88									95									96				vierkant
Hoofd-halsverbinding	licht					95									106									89								102				zwaar	
Halslengte	lang					98									103									83								104				kort	
Halsrichting	verticaal					98									90									85								101				horizontaal	
Halsbespiering	zwaar					102									92									91								103				licht	
Hoogte schoft	hoog					97									106									98								104				laag	
Schouderligging	schuin					106									95									90								104				steil	
Verloop rug	strak					95									92									90								91				week	
Verloop lendenen	strak					109									96									94								92				week	
Kruisligging	hellend					114									102									102								104				recht	
Kruislengte	lang					101									95									89								96				kort	
Stand voorbeen	bokbenig					103									105									110								114				hol	
Stand achterbeen	sabelbenig					105									101									95								103				steil	
Kootstand	week					103									90									106								97				steil	
Hoefvorm	breed					94									92									112								103				smal	
Verzenen	hoog					99									104									82								97				laag	
Kwaliteit beenwerk	hard					92									89									104								98				voos	
Omvang beenwerk	zwaar					95									96									86								101				fijn	
Detailenmerken vrij bewegen																																					
Stap: ruimte	lang					107				66%					95				68%					90				43%					105				kort
Stap: correctheid	toontredend					96									96									96								95				frans	
Draf: ruimte	lang					98									90									93								107				kort	
Draf: souplesse	soepel					98									90									92								105				stug	
Draf: kracht	krachtig					97									91									91								104				slap	
Draf: balans	dragend					98									88									90								102				duwend	
Galop: ruimte	lang					98									92									95								102				kort	
Galop: afdruk	krachtig					99									96									96								101				slap	
Galop: balans	dragend					100									90									95								101				duwend	
Detailenmerken vrij springen																																					
Afdruk: richting	naar boven					107				52%					105				46%					99								n.v.t.				naar voren	
Afdruk: snelheid	vlug					107									96									101								n.v.t.				traag	
Techniek: voorbeen	gevouwen					110									100									102								n.v.t.				gestrekt	
Techniek: rug	rond					110									105									102								n.v.t.				hol	
Techniek: achterhand	open					105									103									103								n.v.t.				vast	
Vermogen	veel					106									104									103								n.v.t.				weinig	
Souplesse	veel					104									97									102								n.v.t.				weinig	
Voorzichtigheid	voorzichtig					101									99									101								n.v.t.				onvoorzichtig	

GELDER STALLIONS

		WILSON							GEZONDHEID							GEEDENHOVEN							GEEDENHOVEN							GEEDENHOVEN															
		KOSS x CABOCHON																																											
		btbh:	*	*	*	gemiddeld	*	*	*	btbh:	*	*	*	*	gemiddeld	*	*	*	btbh:	*	*	*	*	gemiddeld	*	*	*	btbh:	*	*	*	*	gemiddeld	*	*	*	btbh:	*	*	*	*	gemiddeld	*	*	*
Genetisch profiel																																													
Dressuur	laag	50%				133																																					hoog		
Springen	laag	48%				82																																					hoog		
Exterieur	laag	54%				108																																					hoog		
Vrij bewegen	laag	54%				107																																					hoog		
Vrij springen	laag	-				n.v.t.																																					hoog		
OC-gezondheid	laag	53%				101																																					hoog		
Stokmaat	klein	54%				102																																					groot		
Detailkenmerken exterieur		54%																																											
Romp: model	rechthoek					96																																					vierkant		
Hoofd-halsverbinding	licht					97																																					zwaar		
Halslengte	lang					100																																					kort		
Halsrichting	verticaal					94																																					horizontaal		
Halsbespiering	zwaar					90																																					licht		
Hoogte schoft	hoog					98																																					laag		
Schouderligging	schuin					96																																					steil		
Verloop rug	strak					87																																					week		
Verloop lendenen	strak					92																																					week		
Kruisligging	hellend					99																																					recht		
Kruislengte	lang					87																																					kort		
Stand voorbeen	bokbenig					109																																					hol		
Stand achterbeen	sabelbenig					108																																					steil		
Kootstand	week					106																																					steil		
Hoefvorm	breed					108																																					smal		
Verzenen	hoog					82																																					laag		
Kwaliteit beenwerk	hard					89																																					voos		
Omvang beenwerk	zwaar					96																																							

HARNESS HORSE STALLIONS

		ATLEET								BAANBREKER HBC								CIZANDRO								COLONIST								
		PATIJN x WATERMAN								VAANDRAGER HBC x NANDO								WALDEMAR x MANNO								VULCANO x PATIJN								
		btbh:	*	*	*	gemiddeld	*	*	*	btbh:	*	*	*	gemiddeld	*	*	*	btbh:	*	*	*	gemiddeld	*	*	*	btbh:	*	*	*	gemiddeld	*	*	*	
<u>Genetisch profiel</u>																																		
Aangespannen Sport	laag	76%				186				55%				136				75%				178				57%				165				hoog
Exterieur	laag	80%				109				59%				106				78%				114				67%				107				hoog
Beweging	laag	80%				112				59%				107				78%				113				67%				106				hoog
Algemene Indruk	laag	80%				111				59%				107				78%				114				67%				107				hoog
OC-gezondheid	laag	69%				100				63%				97				68%				96				67%				95				hoog
Stokmaat	klein	80%				95				59%				107				78%				98				67%				102				groot
<u>Detailkenmerken exterieur</u>		80%								59%								78%								67%								
Romp: model	rechthoek					97								89								92								96				vierkant
Hoofd-halsverbinding	licht					96								92								91								95				zwaar
Halslengte	lang					98								92								90								99				kort
Halsrichting	verticaal					99								88								86								102				horizontaal
Halsbespiering	zwaar					97								95								97								110				licht
Hoogte schoft	hoog					106								94								102								90				laag
Schouderligging	schuin					95								91								88								99				steil
Verloop rug	strak					90								100								93								91				week
Verloop lendenen	strak					99								105								101								89				week
Kruisligging	hellend					97								115								107								90				recht
Kruislengte	lang					89								98								103								99				kort
Stand voorbeen	bokbenig					103								103								86								95				hol
Stand achterbeen	sabelbenig					105								98								102								98				steil
Kootstand	week					102								104								84								90				steil
Hoefvorm	breed					100								109								100								106				smal
Verzenen	hoog					95								97								104								103				laag
Kwaliteit beenwerk	hard					88								99								88								88				voos
<u>Detailkenmerken beweging</u>		80%								59%								78%								67%								
Stap: ruimte	lang					84								93								91								97				kort
Stap: correctheid	toontredend					97								102								101								92				frans
Draf: houding	veel					88								93								87								92				weinig
Draf: zweefmoment	lang					89								94								87								97				kort
Draf: actie voorbeen	hoog					87								93								86								98				laag
Draf: gebruik achterbeen	krachtig					89								97								89								92				slap

HARNESS HORSE STALLIONS

		CRESCENDO HBC								DELVIRO HBC								DITISEM								DYLANO								
		WODKA HBC x FORTISSIMO								VULCANO x WATERMAN								ROY M x MANNO								PLAIN'S LIBERATOR x FABRICIUS								
		btbh:	*	*	*	gemiddeld	*	*	*	btbh:	*	*	*	gemiddeld	*	*	*	btbh:	*	*	*	gemiddeld	*	*	*	btbh:	*	*	*	gemiddeld	*	*	*	
Genetisch profiel																																		
Aangespannen Sport	laag	64%				135				55%				161				54%				158				50%				156				hoog
Exterieur	laag	63%				104				48%				107				57%				107				42%				104				hoog
Beweging	laag	63%				110				48%				106				57%				109				42%				104				hoog
Algemene Indruk	laag	63%				108				48%				107				57%				108				42%				104				hoog
OC-gezondheid	laag	66%				103				58%				95				65%				88				35%				98				hoog
Stokmaat	klein	63%				98				48%				99				57%				96				42%				104				groot
Detailenmerken exterieur																																		
Romp: model	rechthoek					95								93								90								95				vierkant
Hoofd-halsverbinding	licht					103								96								101								92				zwaar
Halslengte	lang					98								98								90								96				kort
Halsrichting	verticaal					90								97								91								103				horizontaal
Halsbespiering	zwaar					93								98								94								104				licht
Hoogte schoft	hoog					101								100								99								86				laag
Schouderligging	schuin					93								97								95								92				steil
Verloop rug	strak					96								99								85								107				week
Verloop lendenen	strak					89								92								90								105				week
Kruisligging	hellend					110								94								112								86				recht
Kruislengte	lang					95								94								96								98				kort
Stand voorbeen	bokbenig					108								100								108								100				hol
Stand achterbeen	sabelbenig					101								94								106								94				steil
Kootstand	week					105								91								99								96				steil
Hoefvorm	breed					112								98								105								97				smal
Verzenen	hoog					93								99								91								100				laag
Kwaliteit beenwerk	hard					101								96								94								93				voos
Detailenmerken beweging																																		
Stap: ruimte	lang					94								97								96								97				kort
Stap: correctheid	toontredend					113								100								99								102				frans
Draf: houding	veel					92								92								92								94				weinig
Draf: zweefmoment	lang					88								96								90								99				kort
Draf: actie voorbeen	hoog					92								96								90								92				laag
Draf: gebruik achterbeen	krachtig					93								96								89								95				slap

HARNESS HORSE STALLIONS

		EEBERT ATLEET x MANNO								FABULEUS UNIEKO x MARVEL								FANTIJN PATIJN x MANNO								HELIOTROOP VDM COLONIST x REFLEX M								
		btbh:	*	*	*	gemiddeld	*	*	*	btbh:	*	*	*	gemiddeld	*	*	*	btbh:	*	*	*	gemiddeld	*	*	*	btbh:	*	*	*	gemiddeld	*	*	*	
			*	*	*						*	*	*						*	*	*						*	*	*					
Genetisch profiel																																		
Aangespannen Sport	laag	53%				184				50%				143				53%				170				45%				164				hoog
Exterieur	laag	61%				112				41%				105				44%				109				39%				105				hoog
Beweging	laag	61%				116				41%				106				44%				110				39%				105				hoog
Algemene Indruk	laag	61%				115				41%				105				44%				110				39%				105				hoog
OC-gezondheid	laag	68%				100				-				n.v.t.				55%				94				-				n.v.t.				hoog
Stokmaat	klein	61%				102				41%				107				44%				98				39%				98				groot
Detailsmerken exterieur		61%								41%								44%								39%								
Romp: model	rechthoek					98								96								93								95				vierkant
Hoofd-halsverbinding	licht					91								88								86								96				zwaar
Halslengte	lang					99								93								90								95				kort
Halsrichting	verticaal					89								100								94								100				horizontaal
Halsbespiering	zwaar					96								109								107								105				licht
Hoogte schoft	hoog					94								89								93								98				laag
Schouderligging	schuin					90								96								94								94				steil
Verloop rug	strak					83								98								92								95				week
Verloop lendenen	strak					91								102								96								98				week
Kruisligging	hellend					99								94								100								88				recht
Kruislengte	lang					93								99								93								100				kort
Stand voorbeen	bokbenig					97								98								95								96				hol
Stand achterbeen	sabelbenig					106								100								96								96				steil
Kootstand	week					102								107								98								95				steil
Hoefvorm	breed					109								107								105								106				smal
Verzenen	hoog					89								97								96								99				laag
Kwaliteit beenwerk	hard					89								95								86								93				voos
Detailsmerken beweging		61%								41%								44%								39%								
Stap: ruimte	lang					86								102								91								94				kort
Stap: correctheid	toontredend					98								97								95								95				frans
Draf: houding	veel					82								94								90								92				weinig
Draf: zweefmoment	lang					86								92								93								92				kort
Draf: actie voorbeen	hoog					82								98								89								94				laag
Draf: gebruik achterbeen	krachtig					87								95								89								91				slap

HARNESS HORSE STALLIONS

		HERTOG JAN CIZANDRO x TALOS								ICELLIE BOCELLIE x JONKER								IDOL MANNO x PLAIN'S LIBERATOR								IMAGE HBC DITISEM x VICTORY								
		btbh:	*	*	*	gemiddeld	*	*	*	btbh:	*	*	*	gemiddeld	*	*	*	btbh:	*	*	*	gemiddeld	*	*	*	btbh:	*	*	*	gemiddeld	*	*	*	
Genetisch profiel																																		
Aangespannen Sport	laag	46%				150				-				n.v.t.				-				n.v.t.				-				n.v.t.				hoog
Exterieur	laag	39%				113				32%				106				44%				110				36%				106				hoog
Beweging	laag	39%				111				32%				109				44%				109				36%				108				hoog
Algemene Indruk	laag	39%				112				32%				108				44%				109				36%				108				hoog
OC-gezondheid	laag	-				n.v.t.				-				n.v.t.				-				n.v.t.				-				n.v.t.				hoog
Stokmaat	klein	39%				99				32%				104				44%				107				36%				102				groot
Detailkenmerken exterieur		39%								32%								44%								36%								
Romp: model	rechthoek					96								98								93								94				vierkant
Hoofd-halsverbinding	licht					92								96								95								97				zwaar
Halslengte	lang					91								99								95								94				kort
Halsrichting	verticaal					87								105								91								91				horizontaal
Halsbepiering	zwaar					94								102								95								96				licht
Hoogte schoft	hoog					102								95								94								102				laag
Schouderligging	schuin					89								96								99								97				steil
Verloop rug	strak					97								108								98								93				week
Verloop lendenen	strak					96								102								99								93				week
Kruisligging	hellend					105								92								96								111				recht
Kruislengte	lang					99								100								100								97				kort
Stand voorbeen	bokbenig					95								97								107								102				hol
Stand achterbeen	sabelbenig					104								99								98								104				steil
Kootstand	week					89								95								98								96				steil
Hoefvorm	breed					98								94								103								98				smal
Verzenen	hoog					103								105								102								100				laag
Kwaliteit beenwerk	hard					90								95								94								96				voos
Detailkenmerken beweging		39%								32%								44%								36%								
Stap: ruimte	lang					95								99								95								96				kort
Stap: correctheid	toontredend					99								98								96								98				frans
Draf: houding	veel					89								97								91								92				weinig
Draf: zweefmoment	lang					93								100								95								91				kort
Draf: actie voorbeen	hoog					87								94								93								92				laag
Draf: gebruik achterbeen	krachtig					92								98								93								94				slap

HARNESS HORSE STALLIONS

		INDIANA								LARIX								MANNO								MARVEL								
		COLONIST x MANNO								FABRICIUS x WOUTER								FABRICIUS x ZAKERNO								IMMIGRANT x PROLOOG								
		btbh:	*	*	*	gemiddeld	*	*	*	btbh:	*	*	*	gemiddeld	*	*	*	btbh:	*	*	*	gemiddeld	*	*	*	btbh:	*	*	*	gemiddeld	*	*	*	
<u>Genetisch profiel</u>																																		
Aangespannen Sport	laag	-				n.v.t.				88%				127				94%				155				83%				140			hoog	
Exterieur	laag	39%				110				90%				105				97%				113				85%				102			hoog	
Beweging	laag	39%				109				90%				110				97%				111				85%				103			hoog	
Algemene Indruk	laag	39%				110				90%				107				97%				112				85%				103			hoog	
OC-gezondheid	laag	-				n.v.t.				-				n.v.t.				-				n.v.t.				-				n.v.t.			hoog	
Stokmaat	klein	39%				102				90%				100				97%				110				85%				102			groot	
<u>Detailkenmerken exterieur</u>		39%								90%								97%								85%								
Romp: model	rechthoek					94								93								90								103			vierkant	
Hoofd-halsverbinding	licht					93								101								90								83			zwaar	
Halslengte	lang					94								97								87								92			kort	
Halsrichting	verticaal					97								95								79								107			horizontaal	
Halsbepiering	zwaar					106								99								91								127			licht	
Hoogte schoft	hoog					92								105								91								90			laag	
Schouderligging	schuin					98								100								90								93			steil	
Verloop rug	strak					90								97								91								110			week	
Verloop lendenen	strak					89								90								90								110			week	
Kruisligging	hellend					98								99								108								105			recht	
Kruislengte	lang					101								87								100								112			kort	
Stand voorbeen	bokbenig					96								105								98								109			hol	
Stand achterbeen	sabelbenig					100								96								100								95			steil	
Kootstand	week					98								100								97								96			steil	
Hoefvorm	breed					104								104								103								116			smal	
Verzenen	hoog					100								87								98								109			laag	
Kwaliteit beenwerk	hard					93								100								93								98			voos	
<u>Detailkenmerken beweging</u>		39%								90%								97%								85%								
Stap: ruimte	lang					97								89								93								114			kort	
Stap: correctheid	toontredend					94								106								93								97			frans	
Draf: houding	veel					91								92								85								97			weinig	
Draf: zweefmoment	lang					95								89								92								98			kort	
Draf: actie voorbeen	hoog					93								95								90								103			laag	
Draf: gebruik achterbeen	krachtig					92								82								90								98			slap	

HARNESS HORSE STALLIONS

		PLAIN'S LIBERATOR								ROY M								SAFFRAAN								SANDER								
		PLAIN'S BLACK SATIN x SEGENHOE LUCIFE								LARIX x NAVIGATOR								FABRICIUS x RENOVO								FABRICIUS x HARALD								
		btbh:	*	*	*	gemiddeld	*	*	*	btbh:	*	*	*	gemiddeld	*	*	*	btbh:	*	*	*	gemiddeld	*	*	*	btbh:	*	*	*	gemiddeld	*	*	*	
<u>Genetisch profiel</u>																																		
Aangespannen Sport	laag	78%				164				80%				142				83%				135				65%				131				hoog
Exterieur	laag	79%				102				81%				103				86%				110				70%				103				hoog
Beweging	laag	79%				104				81%				108				86%				107				70%				102				hoog
Algemene Indruk	laag	79%				103				81%				106				86%				109				70%				102				hoog
OC-gezondheid	laag	-				n.v.t.				-				n.v.t.				-				n.v.t.				-				n.v.t.				hoog
Stokmaat	klein	79%				92				81%				94				86%				97				70%				96				groot
<u>Detailkenmerken exterieur</u>		79%								81%								86%							70%									
Romp: model	rechthoek					105								86								94								101				vierkant
Hoofd-halsverbinding	licht					97								102								90								93				zwaar
Halslengte	lang					104								92								91								96				kort
Halsrichting	verticaal					114								92								98								94				horizontaal
Halsbespiering	zwaar					107								98								109								103				licht
Hoogte schoft	hoog					85								108								95								96				laag
Schouderligging	schuin					93								96								85								103				steil
Verloop rug	strak					114								88								106								100				week
Verloop lendenen	strak					111								87								97								106				week
Kruisligging	hellend					72								114								85								87				recht
Kruislengte	lang					101								91								92								103				kort
Stand voorbeen	bokbenig					104								108								93								90				hol
Stand achterbeen	sabelbenig					97								97								117								100				steil
Kootstand	week					95								100								104								100				steil
Hoefvorm	breed					93								102								123								108				smal
Verzenen	hoog					107								86								80								87				laag
Kwaliteit beenwerk	hard					86								97								87								101				voos
<u>Detailkenmerken beweging</u>		79%								81%								86%							70%									
Stap: ruimte	lang					99								95								102								95				kort
Stap: correctheid	toontredend					99								99								93								105				frans
Draf: houding	veel					95								93								99								95				weinig
Draf: zweefmoment	lang					106								88								95								91				kort
Draf: actie voorbeen	hoog					89								93								98								100				laag
Draf: gebruik achterbeen	krachtig					95								86								89								95				slap

HARNESS HORSE STALLIONS

		STUURBOORD								UNIEKO								URGENT								VAANDRAGER HBC											
		JONKER x FACTOR								MANNO x CAMBRIDGE COLE								WATERMAN x URETERP								MANNO x RENOVO											
		btbh:	*	*	*	*	gemiddeld	*	*	*	btbh:	*	*	*	*	gemiddeld	*	*	*	btbh:	*	*	*	*	gemiddeld	*	*	*	btbh:	*	*	*	*	gemiddeld	*	*	*
Genetisch profiel																																					
Aangespannen Sport	laag	73%				157					82%				151					59%				133				80%				140			hoog		
Exterieur	laag	72%				103					82%				110					55%				104				83%				105			hoog		
Beweging	laag	72%				104					82%				109					55%				106				83%				106			hoog		
Algemene Indruk	laag	72%				104					82%				109					55%				106				83%				105			hoog		
OC-gezondheid	laag	-				n.v.t.					-				n.v.t.					-				n.v.t.				-				n.v.t.			hoog		
Stokmaat	klein	72%				98					82%				104					55%				97				83%				109			groot		
Detailenmerken exterieur		72%									82%									55%								83%									
Romp: model	rechthoek					96									96									100								91			vierkant		
Hoofd-halsverbinding	licht					94									90									103							92			zwaar			
Halslengte	lang					97									93									104							96			kort			
Halsrichting	verticaal					99									93									97							92			horizontaal			
Halsbespiering	zwaar					105									96									94							99			licht			
Hoogte schoft	hoog					100									92									96							94			laag			
Schouderligging	schuin					103									92									101							100			steil			
Verloop rug	strak					106									93									101							107			week			
Verloop lendenen	strak					104									95									98							106			week			
Kruisligging	hellend					96									90									104							109			recht			
Kruislengte	lang					97									89									94							98			kort			
Stand voorbeen	bokbenig					104									95									97							104			hol			
Stand achterbeen	sabelbenig					102									94									97							89			steil			
Kootstand	week					95									113									106							100			steil			
Hoefvorm	breed					102									106									93							107			smal			
Verzenen	hoog					108									87									93							93			laag			
Kwaliteit beenwerk	hard					101									90									96							96			voos			
Detailenmerken beweging		72%									82%									55%								83%									
Stap: ruimte	lang					100									96									98							88			kort			
Stap: correctheid	toontredend					99									100									103							93			frans			
Draf: houding	veel					99									91									100							96			weinig			
Draf: zweefmoment	lang					96									92									95							99			kort			
Draf: actie voorbeen	hoog					104									94									96							90			laag			
Draf: gebruik achterbeen	krachtig					96									92									101							97			slap			

HARNESS HORSE STALLIONS

		VULCANO								WALDEMAR								WODKA HBC																			
		MANNO x RENOVO								PATIJN x JOVIAAL								ROY M x JONKER																			
		btbh:	*	*	*	*	gemiddeld	*	*	*	btbh:	*	*	*	*	gemiddeld	*	*	*	btbh:	*	*	*	*	gemiddeld	*	*	*	btbh:	*	*	*	*	gemiddeld	*	*	*
Genetisch profiel																																					
Aangespannen Sport	laag	68%				157					78%				159					63%				129											hoog		
Exterieur	laag	63%				110					83%				109					63%				104											hoog		
Beweging	laag	63%				108					83%				107					63%				106											hoog		
Algemene Indruk	laag	63%				109					83%				108					63%				105											hoog		
OC-gezondheid	laag	-				n.v.t.					-				n.v.t.					-				n.v.t.											hoog		
Stokmaat	klein	63%				104					83%				98					63%				95											groot		
Detailkenmerken exterieur		63%									83%									63%																	
Romp: model	rechthoek					95									91									94											vierkant		
Hoofd-halsverbinding	licht					96									91									100											zwaar		
Halslengte	lang					92									96									94											kort		
Halsrichting	verticaal					90									98									93											horizontaal		
Halsbespiering	zwaar					100									103									94											licht		
Hoogte schoft	hoog					95									97									101											laag		
Schouderligging	schuin					97									92									92											steil		
Verloop rug	strak					95									87									93											week		
Verloop lendenen	strak					87									97									92											week		
Kruisligging	hellend					100									95									114											recht		
Kruislengte	lang					96									95									92											kort		
Stand voorbeen	bokbenig					96									95									103											hol		
Stand achterbeen	sabelbenig					96									104									104											steil		
Kootstand	week					88									96									94											steil		
Hoefvorm	breed					101									98									104											smal		
Verzenen	hoog					103									92									90											laag		
Kwaliteit beenwerk	hard					91									86									99											voos		
Detailkenmerken beweging		63%									83%									63%																	
Stap: ruimte	lang					93									89									102											kort		
Stap: correctheid	toontredend					90									101									102											frans		
Draf: houding	veel					90									91									94											weinig		
Draf: zweefmoment	lang					95									88									90											kort		
Draf: actie voorbeen	hoog					94									88									97											laag		
Draf: gebruik achterbeen	krachtig					92									92									92											slap		



Disclaimer

The information provided by the KWPN and calculated breeding values in this reference book are property of the KWPN. The information and breeding values are intended as educational material and are recommended for use as one of several tools for selection purposes. The underlying data are collected from and/or for the benefit of the KWPN population, and the breeding values which have emerged from this data apply to the KWPN population. The KWPN has taken the utmost care in compiling the information presented. Calculations are performed based on available knowledge of population genetics, and the rules of implementation are defined in the regulations and / or decisions of competent bodies of the KWPN.

Nothing from this publication may be taken, reproduced and/or published, or used for recalculation or research in any manner whatsoever without express permission from the KWPN, except as specified in the Copyright Act regarding reproduction rights. The KWPN assumes no liability for damages of any kind, resulting from actions and/or decisions based on information published in this reference book.

